



Gobierno de **Salto**

PRESUPUESTO QUINQUENAL 2026-2030





COMISIÓN INTEGRADA DE HACIENDA Y PRESUPUESTO CON LEGISLACIÓN Y REGLAMENTO,

ELEVA A CONSIDERACIÓN DEL CUERPO

PROYECTO DE DECRETO

VISTO: El Asunto N° 08 de fecha 8.01.26- IdS P/Of N° 009/26, remite expediente N° 517/2026 caratulado: "IdS/Remite mensaje y proyecto de Presupuesto Departamental Período 2026-2030"

RESULTANDO: I) Que por Decreto 7.716 , de fecha 9 de marzo de 2026 se aprobó en forma provisoria el Proyecto de Decreto del Presupuesto Departamental Período 2026-2030.

II) Que por Oficio N° 198/2026 de fecha 10 de marzo la Junta Departamental de Salto remite al Tribunal de Cuentas el Proyecto de Presupuesto a los efectos de que éste prestara sus informes dando cumplimiento a lo previsto por el art. 225 inc. 2 de la Constitución de la República.

CONSIDERANDO: I) Que el Tribunal de Cuentas por Resolución N° 737/2026, adoptada el 8 de abril de 2026, ha remitido su dictamen constitucional.

II) Que en opinión del Tribunal de Cuentas, el Proyecto de Presupuesto Quinquenal de la Intendencia de Salto para el periodo 2026-2030 ha sido preparado en forma razonable, de acuerdo con los supuestos efectuados por el Organismo y se presenta de conformidad con las disposiciones constitucionales, legales y reglamentarias vigentes, excepto por lo expresado en los numerales 3.3), 3.4), 3.5), 5.3), 5.5), 5.7), 5.9), 5.12), 5.13), 5.22) y 5.23) mencionados en el dictamen.

III) Que en virtud de lo relacionado precedentemente, se aprobará el Presupuesto Departamental para el período 2026-2030, aceptándose las observaciones formuladas por el Tribunal de Cuentas.

ATENTO: a lo expuesto y a lo informado por la Comisión Integrada de Hacienda y Presupuesto con Legislación y Reglamento; en el marco de sus competencias;

LA JUNTA DEPARTAMENTAL DE SALTO

DECRETA:

ARTÍCULO ÚNICO: Apruébase definitivamente el Presupuesto Departamental de Salto para el periodo 2026-2030, aceptándose las observaciones formuladas por el Tribunal de Cuentas, realizándose las modificaciones pertinentes en cumplimiento de las observaciones realizadas, tanto en el texto como en los Anexos, quedando redactado de la forma que se expresará:

En cumplimiento de la observación 3.3) se agrega el Anexo 18.

APROBADO: (Votos 22 en 29)



CAPÍTULO I

DISPOSICIONES GENERALES

ARTÍCULO 1.- El Presupuesto General de Recursos, Sueldos, Gastos e Inversiones del Gobierno Departamental de Salto para el actual período se regirá por las disposiciones contenidas en el presente Decreto y sus 17 Anexos, que forman parte integrante de éste, y se compone por lo siguiente:

Funcionamiento, inversiones y actividades comerciales de la institución, que se atienden con cargo a Rentas e Ingresos propios y con las provenientes de la participación directa y propia en la distribución de los tributos nacionales afectados directamente a los Gobiernos Departamentales por la Ley de Presupuesto Nacional, o por Leyes especiales y/o aportes del Gobierno Nacional o de cualquier otra naturaleza.

ARTÍCULO 2.- a) Fíjase el Presupuesto de la Intendencia de Salto en la suma de \$ 21.691.951.664 (pesos uruguayos veintiún mil seiscientos noventa y un millones novecientos cincuenta y un mil seiscientos sesenta y cuatro) para el período 1º/01/2026 al 31/12/2030, distribuidos según las planillas de Recursos y de Programas, Grupos, Subgrupos y Objetos que se desarrollan en los Anexos del N° 4 al 10 que forman parte de este Decreto.

El importe antes mencionado, se discrimina así:

Retribuciones de servicios personales, cargas y beneficios sociales de funcionamiento	\$ 6.079.230.659
Gastos de funcionamiento	\$ 3.085.344.816
Retribuciones de servicios personales, cargas y beneficios sociales de inversiones y Adquisiciones y gastos de inversiones	\$ 12.527.376.189
Total	\$ 21.691.951.664
Junta Departamental	\$ 588.040.675
Financiamiento déficit y deuda	\$ 1.807.363.992
Fideicomiso 2026	\$ 238.233.000
TOTAL	\$ 24.325.589.332



Los importes que anteceden se expresan en valores al 1º de setiembre de 2025 y serán reajustados el 1º de enero de cada año en el mismo porcentaje en que se hubiere incrementado el Índice General de Precios al Consumo (I.P.C.) determinado por el Instituto Nacional de Estadística (I.N.E.) entre el 1º de septiembre de 2025 y el 1º de enero del año correspondiente, a excepción de los casos expresamente previstos en este Decreto.

b) Durante cada ejercicio se incrementarán cada cuatro meses y en el porcentaje de variación del I.P.C. operado en cada período; dichos ajustes se aplicarán sobre el saldo no comprometido de los créditos.

Lo dispuesto en este artículo se hará efectivo en la medida en que los ingresos previstos cubran tales erogaciones.

En oportunidad de cada reajuste se notificará a la de la Junta Departamental, la cual deberá expedirse en el término máximo de 15 (quince) días calendario, contados desde el primer día hábil siguiente a su ingreso al Legislativo Departamental. Vencido dicho plazo sin haberse expedido, se considerará aprobado el reajuste y se comunicará al Tribunal de Cuentas de la República.

ARTÍCULO 3.- Previsión de Recursos. Fijase la previsión de los recursos del Gobierno Departamental de Salto para el presente período en \$ 24.325.589.332 (pesos uruguayos veinticuatro mil trescientos veinticinco millones quinientos ochenta y nueve mil trescientos treinta y dos).

El importe que antecede se expresa en valores al 1º de septiembre de 2025 y se detalla en Anexo N° 4, que se considera parte integrante de este Presupuesto.

Para cada ejercicio las previsiones anuales se actualizarán de acuerdo a los incrementos resultantes de la aplicación de las normas vigentes por ajuste de valores reales o aforos y por los incrementos en tasas y precios por variaciones vinculadas a aumentos del Índice General de Precios al Consumo, u otras variaciones por circunstancias coyunturales.

ARTÍCULO 4.- Vigencia. El presente Decreto entrará en vigencia el 1º de enero de 2026, excepto aquellas disposiciones para las cuales, en forma expresa, se establezca otra fecha de entrada en vigencia.

En particular; las normas que establecen ingresos departamentales regirán a partir de la promulgación del presente decreto, así como aquellas que establecen exoneraciones y/o modificaciones tributarias, salvo los casos en los que se establezca expresamente una fecha diferente de entrada en vigencia.

ARTÍCULO 5.- Las imputaciones que se hayan realizado a la fecha de sanción de este Decreto, a los Programas, Grupos, Subgrupos y Objetos del Presupuesto General del Gobierno Departamental del Ejercicio 2026 vigente, se transferirán a los Programas, Grupos, Subgrupos y Objetos del Presupuesto General del Gobierno Departamental para el Ejercicio 2026 previstos en este Decreto, mediante los asientos contables de regularización que sean apropiados y que dispondrá el Departamento de Hacienda.

A los efectos de mantener el equilibrio presupuestal, el promedio de los ajustes de los Egresos no podrá superar el promedio de los ajustes de los Ingresos.



ARTÍCULO 6.- Se incluye como herramienta de gestión en el Presupuesto del Gobierno Departamental la figura del Fideicomiso público y/o privado, debiendo requerir en todos los casos la autorización de la Junta Departamental, previéndose en los Egresos Departamentales el Servicio de Deuda correspondiente para su cumplimiento.

ARTÍCULO 7.- El Intendente de Salto podrá efectuar las correcciones de las omisiones o errores numéricos o formales que se comprueben en el presente Presupuesto, dando cuenta a la Junta Departamental y al Tribunal de Cuentas. En caso de comprobarse diferencias entre las partidas establecidas en las planillas y las establecidas en el articulado del presente Decreto, se aplicarán estas últimas. Esta autorización no implica una modificación del Presupuesto por la incorporación de normas que se consideren omitidas.

CAPÍTULO II

ORGANIZACIÓN ADMINISTRATIVA

ARTÍCULO 8.-

Establécese la Estructura Orgánica Administrativa del Gobierno Departamental de Salto, organizada conforme a una arquitectura jerárquica común y explícita, orientada a asegurar claridad en la conducción, coherencia institucional, eficiencia operativa, coordinación interáreas, transparencia en la gestión y adecuada prestación de servicios a la ciudadanía.

La estructura administrativa se integrará por los siguientes niveles organizativos:

- a) Intendente Departamental;
- b) Secretaría General;
- c) Direcciones Generales;
- d) Direcciones;
- e) Unidades;
- f) Áreas;
- g) Divisiones;
- h) Oficinas;
- i) Sectores.

La organización administrativa estará integrada por:

1. INTENDENTE DEPARTAMENTAL

Corresponderá al Intendente Departamental ejercer la conducción política, institucional y estratégica del Gobierno Departamental, definiendo las prioridades de gestión, orientando las políticas públicas, coordinando el equipo de gobierno y asegurando la coherencia general entre el Programa de Gobierno, el Plan Estratégico Institucional y la ejecución de las acciones departamentales.

En particular, serán cometidos del Intendente Departamental:



- a) Definir los lineamientos generales de la política departamental, fijando objetivos estratégicos, prioridades de inversión y metas de gestión.
- b) Dirigir y coordinar el funcionamiento del equipo de gobierno, promoviendo una gestión integrada, profesional y orientada a resultados.
- c) Supervisar el desempeño de las Direcciones Generales y de la Secretaría General, evaluando el cumplimiento de metas, compromisos y planes operativos.
- d) Representar institucionalmente al Gobierno Departamental ante organismos nacionales, internacionales, departamentales y locales.
- e) Impulsar procesos de modernización institucional, innovación pública y mejora continua de la gestión.
- f) Promover la transparencia, la rendición de cuentas y el fortalecimiento del control interno.
- g) Adoptar las medidas necesarias para garantizar la continuidad de los servicios esenciales y la adecuada respuesta ante situaciones de emergencia.
- h) Ejercer la iniciativa normativa y presupuestal en coordinación con las áreas competentes.
- i) Fomentar la participación ciudadana, el diálogo social y la articulación territorial.
- j) Brindar orientación estratégica permanente a las áreas de planificación, innovación, comunicación y asesoramiento.

El Intendente Departamental estará compuesto por:

Unidades:

- Asesoría Legal.
- CECOED.
- Comunicaciones y Eventos.
- Planificación y Gestión Estratégica.
- Secretaría

Las Unidades dependientes del Intendente actuarán como órganos de apoyo estratégico, asesoramiento técnico, coordinación interinstitucional y gestión de crisis, contribuyendo a la toma de decisiones informadas y oportunas.

2. SECRETARÍA GENERAL

Corresponderá a la Secretaría General asistir al Intendente en la conducción administrativa e institucional del Gobierno Departamental, asegurando la coordinación interáreas, el seguimiento sistemático de la gestión, la articulación transversal de procesos y el soporte técnico-administrativo a los órganos de gobierno.

En particular, serán cometidos de la Secretaría General:

- a) Coordinar el funcionamiento general de la administración, promoviendo coherencia organizativa y eficiencia operativa.



- b) Supervisar los procesos administrativos transversales y los circuitos documentales institucionales.
- c) Articular el trabajo de las Direcciones Generales, facilitando la resolución de conflictos de competencia y la coordinación de acciones.
- d) Supervisar la implementación de lineamientos estratégicos, planes operativos y compromisos institucionales.
- e) Coordinar las relaciones institucionales con organismos públicos, privados y de la sociedad civil.
- f) Impulsar procesos de innovación administrativa, mejora de procesos y modernización organizacional.
- g) Supervisar los sistemas de control interno, auditoría y seguimiento de gestión en coordinación con las áreas competentes.
- h) Promover la profesionalización del funcionamiento administrativo y la estandarización de procedimientos.
- i) Asistir técnicamente al Intendente en materias administrativas, institucionales y organizativas.
- j) Elaborar informes periódicos de gestión institucional.

La Secretaría General estará compuesta por:

Unidades:

- Auditoría Interna.
- Cooperación.
- Innovación y Desarrollo.
- Inspectoría Departamental.
 - + División de Vigilancia
 - + División Servicios Auxiliares
 - + División Ruidos Molestos
 - + División de Contralor

Áreas:

- Salud, Higiene y Gestión Ambiental.
 - + División Gestión Ambiental
 - + División Salud
 - + División de Servicios Médicos
 - + División Clínica
 - + División Certificaciones
 - + División Higiene
 - + División Bromatología
 - + División Laboratorio
- Gestión de Tránsito.
 - + División Tránsito
 - + División Fiscalización y Licencias de Conducir



- + División Inspectores
- Cultura.
 - + División Desarrollo Cultural
 - + División Promoción Cultural
 - + División Servicios Culturales
 - + División Patrimonio
- Vivienda y Hábitat.
 - + División Vivienda
 - + División Cartera de Tierras
 - + División Asentamientos
- Ómnibus.
 - + División Taller.
 - + División Mecánicos
 - + División Depósito y Repuestos
 - + División Conductores
 - + División Inspectores

Las Unidades, Áreas y Divisiones dependientes de la Secretaría General desarrollarán funciones de coordinación, fiscalización, promoción, regulación y prestación especializada, conforme a criterios de especialización técnica, eficiencia operativa y mejora continua.

3. DIRECCIÓN GENERAL DE HACIENDA

Corresponderá a la Dirección General de Hacienda dirigir, coordinar, supervisar y controlar el sistema económico-financiero integral de la Intendencia de Salto, asegurando la sostenibilidad fiscal, la eficiencia en la recaudación, la correcta administración de los recursos públicos, la transparencia en la ejecución del gasto, el cumplimiento normativo y la disponibilidad permanente de información confiable para la toma de decisiones estratégicas.

En particular, serán cometidos de la Dirección General de Hacienda:

- a) Definir y conducir la política económico-financiera departamental, orientando la gestión de ingresos, gastos, inversiones y financiamiento con una visión integral, preventiva y de mediano y largo plazo.
- b) Dirigir el proceso de formulación, adecuación, modificación y seguimiento del Presupuesto Quinquenal y sus ejecuciones anuales.
- c) Conducir el sistema de recaudación de tributos, tasas, precios y demás ingresos departamentales, promoviendo eficiencia, equidad tributaria y fortalecimiento de la cultura de cumplimiento.
- d) Asegurar la correcta gestión contable, financiera y de tesorería, garantizando la registración oportuna y fidedigna de las operaciones.
- e) Dirigir y supervisar los procesos de compras, licitaciones, contrataciones y suministro de bienes y servicios.
- f) Definir y supervisar la gestión de los sistemas informáticos vinculados a la gestión económico-financiera.



- g) Diseñar, promover y supervisar mecanismos de control interno y gestión de riesgos financieros.
- h) Coordinar su actuación con la Junta Departamental, el Tribunal de Cuentas y demás organismos de contralor.
- i) Promover la transparencia activa, la rendición de cuentas y el acceso a información económica clara.
- j) Brindar asesoramiento técnico permanente al Intendente en materia económica, financiera, presupuestal y tributaria.

La Dirección General de Hacienda estará compuesta por:

Divisiones:

- Gestión de la Recaudación.
 - + Ingresos Territoriales.
 - + Ingresos por Semovientes.
 - + Ingresos Vehiculares y Otros.
 - + Registro del Contribuyente.
 - + Gestión de Cobranza.
 - + Oficina Montevideo.
 - + Centros de Cercanía
- Gestión Financiera.
 - + Oficina de Contabilidad
 - + Tesorería
 - + Remuneraciones
- Gestión de Sistemas.
 - + Soporte Técnico
 - + Desarrollo de Sistemas
 - + Seguridad Informática
 - + Gestión de Datos
- Gestión de Licitaciones y Compras.
 - + Licitaciones
 - + Compras
 - + Suministros

Las Divisiones, Oficinas y Sectores dependientes deberán organizar su funcionamiento conforme a criterios de especialización técnica, separación funcional, trazabilidad de procesos, control interno y mejora continua.



4. DIRECCIÓN GENERAL DE GESTIÓN ADMINISTRATIVA

Corresponderá a la Dirección General de Gestión Administrativa conducir y coordinar la gestión administrativa interna de la Intendencia, asegurando el funcionamiento ordenado, eficiente, transparente y jurídicamente seguro de los procesos institucionales, la adecuada administración del personal y la provisión de servicios administrativos transversales.

En particular, serán cometidos de la Dirección General de Gestión Administrativa:

- a) Diseñar, coordinar y supervisar los procesos administrativos internos, garantizando su coherencia, estandarización y adecuación normativa.
- b) Dirigir las políticas de gestión humana, relaciones laborales, seguridad y bienestar del personal.
- c) Supervisar los procesos de registro, archivo, notificación y documentación administrativa.
- d) Asegurar el soporte jurídico y notarial a las actuaciones institucionales.
- e) Coordinar la implementación de iniciativas de modernización administrativa, simplificación de trámites y mejora de procesos.
- f) Articular con las Direcciones Generales y Unidades estratégicas los procesos de reorganización institucional.
- g) Elaborar indicadores, informes de gestión administrativa y propuestas de mejora.
- h) Garantizar el cumplimiento de la normativa laboral, administrativa y de seguridad.
- i) Coordinar la capacitación del personal en articulación con las áreas competentes.
- j) Asistir técnicamente al Intendente y a la Secretaría General en materias administrativas.

La Dirección General de Gestión Administrativa estará compuesta por:

Áreas:

– Gestión Humana.

- + Seguridad y Bienestar Laboral
- + Administración del Personal
- + Capacitación y Entrenamiento

– Coordinación Administrativa.

- + Central Telefónica
- + Notificaciones
- + Despacho
- + Mesa de Entrada
- + Mesa de Informe
- + Archivo

– Área Jurídica.



– Área Escribanía.

Oficinas:

+ Registro Civil.

Las áreas dependientes desarrollarán sus funciones conforme a criterios de especialización técnica, trazabilidad documental, control interno y mejora continua.

5. DIRECCIÓN GENERAL ABC

Corresponderá a la Dirección General ABC conducir de forma integrada la operación territorial, las obras públicas, los servicios urbanos, el mantenimiento de la infraestructura, el ordenamiento territorial y la gestión del espacio público, asegurando continuidad operativa, planificación técnica y respuesta oportuna a las demandas ciudadanas.

En particular, serán cometidos de la Dirección General ABC:

- a) Planificar, ejecutar y supervisar las obras públicas departamentales.
- b) Coordinar los servicios urbanos esenciales y el mantenimiento de infraestructura.
- c) Supervisar la gestión ambiental urbana, residuos, alumbrado y espacios verdes.
- d) Dirigir la planificación territorial y el control edilicio.
- e) Garantizar el correcto funcionamiento del equipamiento y maquinaria.
- f) Supervisar los procesos de contralor técnico y fiscalización de obras.
- g) Coordinar la intervención territorial con municipios y áreas competentes.
- h) Promover el uso eficiente de recursos materiales y humanos.
- i) Elaborar planes de mantenimiento preventivo y correctivo.
- j) Implementar mecanismos de seguimiento técnico y evaluación de desempeño.

La Dirección General ABC estará compuesta por:

Direcciones:

– Gestión de Obras.

+ Área Urbanismo

+ Sector Oficina Técnica

+ Sector Contralor y Fiscalización de Obras

+ Sector Obra Civil

+ Sector Vialidad



- Gestión de Servicios Públicos.
 - + Área Alumbrado
 - + Área Espacios Verdes
 - + Sector Servicio Mecánico
 - + Sector Herrería
 - + Sector Carpintería
 - + Sector Necrópolis

Áreas:

- Ordenamiento Territorial.
 - + Sector Agrimensura
 - + Sector Edificaciones
 - + Sector Policía Territorial
- Gestión de Residuos.
 - + Sector Recolección y Barrido
 - + Sector Vertedero
 - + Sector Barométrica y Aguatero.

Las unidades dependientes actuarán conforme a criterios de planificación técnica, control de calidad, seguridad operativa y mejora continua.

6. DIRECCIÓN GENERAL DE DESARROLLO SOCIAL

Corresponderá a la Dirección General de Desarrollo Social diseñar, coordinar, ejecutar y evaluar las políticas departamentales de desarrollo social, inclusión, protección de derechos, promoción de la convivencia, fortalecimiento comunitario, juventud, deporte y servicios sociales, orientadas a mejorar la calidad de vida de la población y reducir las desigualdades territoriales.

En particular, serán cometidos de la Dirección General de Desarrollo Social:

- a) Formular, implementar y supervisar programas sociales en articulación con organismos nacionales, departamentales y organizaciones sociales.
- b) Diseñar políticas de atención integral a poblaciones vulnerables, priorizando infancia, adolescencia, personas mayores y personas con discapacidad.
- c) Coordinar acciones de promoción de derechos, igualdad de oportunidades y accesibilidad.
- d) Desarrollar políticas departamentales de juventud, deporte y recreación.
- e) Supervisar la gestión de hogares, comedores y dispositivos de atención social.
- f) Promover la participación comunitaria y el fortalecimiento de redes territoriales.
- g) Evaluar el impacto de los programas sociales y proponer mejoras.
- h) Administrar eficientemente los recursos asignados al área social.



- i) Elaborar informes periódicos de gestión social.
- j) Articular con municipios y áreas territoriales las políticas de cercanía social.

La Dirección General de Desarrollo Social estará compuesta por:

Unidad:

- Gestión de Programas Sociales.

Áreas:

- Juventud.
 - + Coordinación Juvenil
 - + Gestión de actividades
- Deportes.
 - + Guardavidas
 - + Deportes comunitarios
 - + Cursos y Talleres
 - + Piscinas Barriales

Oficina:

- Administración de Hogares y Comedores.
 - + Hogar Estudiantil
 - + Hogar de Ancianos
 - + Comedor Municipal
 - + Hogar Universitario

Servicios:

- Género.
- Adulto Mayor.
- Infancia y Adolescencia.
- Accesibilidad e Inclusión.

Las unidades dependientes desarrollarán sus funciones conforme a criterios de integralidad, enfoque territorial, eficiencia operativa y mejora continua.

7. DIRECCIÓN GENERAL DE INVERSIONES, PLANIFICACIÓN Y COOPERACIÓN INTERNACIONAL.

Corresponderá a esta Dirección General conducir la estrategia departamental de inversiones, planificación territorial estratégica, cooperación internacional y desarrollo turístico-productivo, promoviendo el crecimiento económico sostenible, el posicionamiento territorial y la generación de oportunidades.

En particular, serán cometidos de esta Dirección General:

- a) Diseñar y coordinar la cartera de proyectos estratégicos departamentales.
- b) Promover y gestionar inversiones públicas y privadas.



- c) Coordinar la planificación territorial estratégica.
- d) Gestionar programas de cooperación internacional y financiamiento externo.
- e) Impulsar el desarrollo turístico y productivo.
- f) Articular con organismos nacionales e internacionales.
- g) Evaluar la viabilidad técnica, económica y social de proyectos.
- h) Monitorear la ejecución de proyectos estratégicos.
- i) Elaborar informes de avance y resultados.
- j) Promover la innovación en el desarrollo territorial.

La Dirección General de Inversiones, Planificación y Cooperación Internacional estará compuesta por:

Áreas:

- Gestión de Inversiones.
 - + Unidad de Proyectos Estratégicos
 - + Alianzas y Cooperación
 - + Evaluación y Seguimiento
 - + Agencia de Inversión
- Gestión del Turismo.
 - + Termas de Daymán
 - + Termas de Arapey

Unidades:

- Planificación Territorial.
- Promoción y Agenda Salto.

Sector:

- Cooperación Internacional y RRPP

Las unidades dependientes actuarán conforme a criterios de planificación estratégica, sostenibilidad, coordinación interinstitucional y orientación a resultados.

8. DIRECCIÓN GENERAL DE CERCANÍAS

Corresponderá a la Dirección General de Cercanías conducir la política departamental de cercanía territorial, participación ciudadana, descentralización y articulación con barrios, municipios y territorios no municipalizados, fortaleciendo el vínculo entre la administración y la ciudadanía.

En particular, serán cometidos de la Dirección General de Cercanías:

- a) Coordinar la relación institucional con municipios y gobiernos locales.



- b) Promover mecanismos de participación ciudadana y presupuesto participativo.
- c) Canalizar y dar seguimiento a demandas territoriales.
- d) Supervisar dispositivos de atención descentralizada.
- e) Fortalecer las comisiones vecinales y redes comunitarias.
- f) Coordinar intervenciones territoriales integradas.
- g) Promover la transparencia territorial.
- h) Evaluar el desempeño de los dispositivos de cercanía.
- i) Elaborar informes territoriales periódicos.
- j) Articular con áreas sociales, obras y servicios.

La Dirección General de Cercanías estará compuesta por:

Áreas:

- Comisiones Vecinales.
 - + Presupuesto Participativo
- Territorio.
 - + Zona Sur
 - + Zona Norte
 - + Zona Este
 - + Zona Oeste
- Descentralización.
 - + Nexo con Municipios
 - + Territorios no Municipalizados

Las unidades dependientes desarrollarán sus funciones conforme a criterios de presencia territorial permanente, coordinación interinstitucional y mejora continua.

9. MUNICIPIO DE BELÉN.

10. MUNICIPIO DE CONSTITUCIÓN.

11. MUNICIPIO DE COLONIA LAVALLEJA.

12. MUNICIPIO DE MATAOJO.

13. MUNICIPIO DE RINCÓN DE VALENTÍN.

14. MUNICIPIO DE SAN ANTONIO.



Las relaciones de dependencia entre las reparticiones enumeradas **del 1 al 8** quedan **establecidas en el Organigrama Oficial** incluido en Anexo No. 17. Dependen directamente del Intendente además de lo ya especificado las Comisiones Honorarias y otras Comisiones Ad Hoc que se integren en el futuro.

Las relaciones entre el **Intendente y los Municipios** quedan establecidas por las Leyes Números 18.567, 19.272, sus modificativas y concordantes.

ARTÍCULO 9.- Se establece que los números de los Programas se corresponden de acuerdo a la siguiente lista:

Nº.	Programa
1001	Intendente Departamental (Funcionamiento)
1002	Intendente Departamental (Inversión)
1101	Secretaria General (Funcionamiento)
1102	Secretaria General (Inversión)
1301	Departamento General de Gestión Administrativa (Funcionamiento)
1302	Departamento General de Gestión Administrativa (Inversión)
1401	Departamento General de Inversiones, Planificación y Cooperación Internacional (Funcionamiento)
1402	Departamento General de Inversiones, Planificación y Cooperación Internacional (Inversión).
1601	Departamento General de Hacienda (Funcionamiento)
1602	Departamento General de Hacienda (Inversión)
1701	Departamento General ABC (Funcionamiento)
1702	Departamento General ABC (Inversión)
2101	Departamento General de Desarrollo Social (Funcionamiento)
2102	Departamento General de Desarrollo Social (Inversión)
3101	Departamento General de Cercanías (Funcionamiento)
3102	Departamento General de Cercanías (Inversión)
3301	Municipio de Belén (Funcionamiento)
3302	Municipio de Belén (Inversión)
3401	Municipio de Colonia Lavalleja (Funcionamiento)
3402	Municipio de Colonia Lavalleja (Inversión)



3501	Municipio de Constitución (Funcionamiento)
3502	Municipio de Constitución (Inversión)
3601	Municipio de Mataojo (Funcionamiento)
3602	Municipio de Mataojo (Inversión)
3701	Municipio de Rincón de Valentín (Funcionamiento)
3702	Municipio de Rincón de Valentín (Inversión)
3801	Municipio de San Antonio (Funcionamiento)
3802	Municipio de San Antonio (Inversión)
8001	Junta Departamental (Funcionamiento)
8002	Junta Departamental (Inversión)

CAPÍTULO III

DE LAS RELACIONES LABORALES

ARTÍCULO 10.- Grupos ocupacionales. Modifícase el Artículo 13 del Decreto número 7327/2021 y modificativos, el que quedará redactado de la siguiente manera:

“ARTÍCULO 13 - A los efectos presupuestales se establecen las siguientes posiciones relativas de los Grupos ocupacionales:

- Grupo 1 Personal Directivo grado máximo 14, grado mínimo 12.
- Grupo 2 Técnico Profesional grado máximo 14, grado mínimo 10.
- Grupo 3 Administrativo y Especializado grado máximo 12, grado mínimo 5.
- Grupo 4 Obrero especializado grado máximo 11, grado mínimo 5.
- Grupo 5 Obrero y de Oficio grado máximo 11, grado mínimo 3.
- Grupo 6 Servicios Auxiliares grado máximo 9, grado mínimo 3.
- Grupo 7 Docente grado máximo 11, mínimo 5.
- Grupo 8 Práctico Guardavidas grado máximo 11, mínimo 5.
- Grupo 9 Práctico Inspectores de Tránsito grado máximo 11, mínimo 5.
- Grupo 10 Práctico Conductores Cobradores grado máximo 11, mínimo 5.

ARTÍCULO 11.- Escala general de sueldos básicos. Modifícase el Artículo 14° del Decreto 7327/2021, que quedará redactado de la siguiente manera:

a) Se establece con vigencia al 1° de Setiembre de 2025 la siguiente escala general de grados y sueldos básicos para un horario de 30 horas semanales:

SUELDO BÁSICO 30 SEMANALES

Grado	Sueldo Básico
3	\$ 32.599,92
4	\$ 34.863,40



5	\$	37.307,86
6	\$	39.946,03
7	\$	42.801,55
8	\$	45.876,09
9	\$	52.535,16
10	\$	60.249,10
11	\$	69.209,57
12	\$	80.476,73
13	\$	99.790,89
14	\$	123.712,95

b) Se realiza el correctivo de la escala salarial para funcionarios con carga de 40 horas de los grados 3 a 14. obteniéndose los siguientes valores respecto a escala de sueldos con vigencia 1º de Setiembre de 2025 para un horario de 40 horas semanales:

SUELDO BÁSICO 40 SEMANALES

Grado	Sueldo Básico
3	\$ 42.355,02
4	\$ 45.375,51
5	\$ 48.637,09
6	\$ 52.156,83
7	\$ 55.966,15
8	\$ 60.067,50
9	\$ 68.949,50
10	\$ 79.237,67
11	\$ 91.187,43
12	\$ 107.302,31
13	\$ 133.054,52
14	\$ 164.950,60

Se mantiene para los ajustes salariales los criterios actuales de período cuatrimestral y según la variación del IPC en dicho periodo, los valores expresados deberán actualizarse para su aplicación. De común acuerdo entre el trabajador y la administración se podrá reducir la carga horaria semanal, aplicando la misma proporción de reducción a la escala salarial de 40 horas semanales.

ARTÍCULO 12.- Modifícase el literal b) del Artículo 8º del Decreto 6070/01 y sus modificativos en la redacción dada por el Artículo 9 inciso 2º del Decreto 6631/12, que quedará redactado de la siguiente manera:

b1) Grado Especial. - Quedan comprendidos en el mismo los cargos de Secretario General, Directores Generales y de Departamento, así como los Secretariados. Las remuneraciones a percibir serán las siguientes respecto al sueldo básico del Intendente: Secretario General el 80% (ochenta por ciento); Directores Generales el 70% (setenta por ciento), Directores de Departamento el 55% (cincuenta por ciento), Encargado de Unidades y Encargado de Área 45% (cuarenta por ciento). Estos cargos se declaran de Particular Confianza y sus titulares cesarán conjuntamente con la autoridad que los designe, sin perjuicio que podrán ser reemplazados o cesados en cualquier momento.



b2) Los cargos de particular confianza que sean ocupados por funcionarios contratados permanentes o presupuestados percibirán además de la remuneración acorde al grado, la diferencia entre el grado de cobro y el sueldo previsto en el punto b1 del presente artículo, dependiendo el cargo que ocupen. Dicha compensación no se computará dentro de las estipuladas en artículo 23 del presente.

b3) El cargo de Alcalde será remunerado con un sueldo nominal equivalente al 40% del sueldo básico del Intendente, ajustándose en la misma oportunidad y condiciones en que se reajustan los salarios de los funcionarios de la Intendencia de Salto, y le corresponderá los beneficios de carácter general de que gozan estos.

Modifícase el literal b 2 del artículo 16 del Decreto número 7327/21 y modificativos, el que quedará redactado de la siguiente manera:

“d) Los aumentos salariales serán cuatrimestrales e iguales a la variación del Índice de Precios al Consumo del Instituto Nacional de Estadísticas en el período inmediato anterior.

b4) Facúltase a la Intendencia de Salto a presupuestar a los funcionarios contratados en forma permanente que hubieran ingresado hasta el 31 de diciembre de 2025 inclusive, mediante concurso o sorteo.

Los funcionarios serán presupuestados en el grado más bajo del Escalafón, Sub-Escalafón y carrera correspondientes para las cuales hayan sido contratados y por el último nivel de carrera respectivo, a partir de que se cumplan los requisitos establecidos en los procesos de calificación.

ARTÍCULO 13.- Modifica los artículos 17, 18 y 19 del Decreto 7327/2021.

Autorízase al Ejecutivo Departamental, atendiendo a las necesidades de sus servicios, a conceder, a sus funcionarios presupuestados o contratados permanentes con menos de 70 años de edad y que presenten renuncia dentro de los 180 días siguientes al de configuración de la causal jubilatoria, cualquiera de los siguientes beneficios de retiro a opción del funcionario durante el periodo de Gobierno:

a) El pago hasta la finalización del presente período de gobierno departamental de un subsidio mensual equivalente a la diferencia entre; el promedio mensual de los haberes nominales percibidos durante los últimos doce meses (sueldo básico, compensación por tarea diferente al cargo, subrogación, retribución a la persona, prima por antigüedad, hogar constituido, asignación familiar, prima) y el subsidio por pasividad. Será acumulable con el haber de pasividad.

b) O el pago de 12 (doce) veces del importe que resulte del promedio mensual de los siguientes haberes nominales percibidos durante los últimos doce meses: sueldo básico, compensación por tarea diferente al cargo, subrogación, retribución a la persona, prima por antigüedad, hogar constituido, asignación familiar y prima por temporada. El pago se realizará de forma mensual.

ARTÍCULO 14.- Los funcionarios que, a la fecha de vigencia del presente decreto departamental, se encuentren comprendidos en lo previsto por el artículo anterior, deberán formular la opción establecida en dicha norma, dentro de los 90 días a partir de la promulgación del presente.



ARTÍCULO 15.- Los funcionarios que tengan 57, 58 o 59 años de edad, que presenten renuncia a su cargo dentro de los 180 días de entrada en vigencia del presente Decreto y que cuenten con el mínimo de años de servicio requerido, accederán a los beneficios detallados a continuación una vez cumplidos los 60 años. Hasta alcanzar dicha edad, percibirán mensualmente el 70% del promedio de las remuneraciones efectivamente cobradas en los últimos doce (12) meses.

Podrán optar, al cumplir los 60 años, por cualquiera de los siguientes beneficios de retiro:

a) El pago hasta la finalización del presente período de gobierno departamental de un subsidio mensual equivalente a la diferencia entre; el promedio mensual de los haberes nominales percibidos durante los últimos doce meses (sueldo básico, compensación por tarea diferente al cargo, subrogación, retribución a la persona, prima por antigüedad, hogar constituido, asignación familiar, prima) y el subsidio por pasividad. Será acumulable con el haber de pasividad.

b) O el pago de 12 (doce) veces del importe que resulte del promedio mensual de los siguientes haberes nominales percibidos durante los últimos doce meses: sueldo básico, compensación por tarea diferente al cargo, subrogación, retribución a la persona, prima por antigüedad, hogar constituido, asignación familiar y prima por temporada. El pago se realizará de forma mensual.

ARTÍCULO 16.- No tendrán derecho a los beneficios de retiro creados por este decreto departamental los funcionarios que ocupen cargos electivos, políticos o de particular confianza.

ARTÍCULO 17.- La Administración tendrá la facultad de aceptar o no las solicitudes de acceso a los beneficios señalados en los artículos precedentes, en atención a las necesidades del servicio, debiendo expedirse dentro del plazo de 15 días hábiles, contados a partir del día siguiente al de la solicitud respectiva.

ARTÍCULO 18.- En caso de fallecimiento del beneficiario, luego de otorgado el beneficio, la prestación se abonará de acuerdo a lo establecido en el Libro tercero, Título quinto, capítulo segundo del Código Civil Uruguayo y en la Ley 18.246.

ARTÍCULO 19.- Los funcionarios que se acojan a este beneficio no podrán reingresar al Gobierno Departamental bajo ninguna modalidad de contratación.

ARTÍCULO 20.- Antes de efectivizarse el retiro deberán usufructuarse las horas a compensar previa notificación al respectivo funcionario. En cuanto a la licencia generada, en caso de acogerse al incentivo de retiro, se abonará el importe correspondiente a 44 días de licencia como máximo en caso de corresponder.

ARTÍCULO 21.- El anexo 18 del presente presupuesto constituye la estructura de cargos de la Intendencia de Salto, incluyéndose su distribución por programa, escalafón, grado y cantidad de cargos, estando presupuestado en el renglón 5011000.

A las que se sumará, la transformación de 31 vacantes presupuestales que serán ocupadas por funcionarios contratados. En dicho caso se traspasarán en uso de la normativa vigente, los recursos presupuestados en el renglón 5021000, al renglón 5011000.



Cantidad	Escalafón	Grado
9	Obrero y Oficio Especializado	5
6	Técnico Práctico Chofer Cobrador	5
5	Técnico Guardavidas	5
11	Técnico Práctico Inspector	5

ARTÍCULO 22.- Quebranto de Caja. Facúltase a la Intendencia de Salto a fijar Compensaciones por Quebranto de Caja a favor de los funcionarios, que realicen en forma permanente tareas de manejo de fondos en efectivo en las cajas recaudadoras.

La compensación máxima será de hasta 30 UR (treinta Unidades Reajustables) por funcionario y por semestre, pudiendo la reglamentación establecer partidas menores en función del volumen de fondos en efectivo manejados en el período que se considere, así como la responsabilidad del cargo y tarea que realicen.

La distribución de esta compensación y su alcance, se establecerán a través de la reglamentación que al respecto dicte la Intendencia de Salto.

Esta compensación se liquidará en forma semestral y será puesta a disposición de los funcionarios que corresponda, en los meses de enero y julio de cada año, previa deducción de los eventuales faltantes que se produjeran en el mismo período que se liquida.

ARTÍCULO 23.- Compensaciones especiales. Modifica el artículo 26 del Decreto 7327/2021, el que quedará redactado de la siguiente manera:

“La Intendencia de Salto podrá conceder compensaciones especiales a sus funcionarios, cualquiera sea el área en la que se desempeñen, mientras lo hagan satisfactoriamente a juicio de la Administración. Las compensaciones serán a las personas por el plazo y condiciones que se establezcan, orientadas por el objetivo de premiar la eficacia del funcionario en su labor. Las mismas no podrán exceder de un total de 15 compensaciones, otorgadas simultáneamente, su remuneración no podrá exceder el siete por ciento (7 %) del Sueldo Básico del Intendente. Al no ser una retribución permanente ni general, la misma no reviste naturaleza salarial.

ARTÍCULO 24.- Régimen de dedicación total. Modifícase el artículo 12 del Decreto 6631/2012 y sus modificativos, el que quedará de la siguiente manera:

“Establécese el régimen de “dedicación total” el cual significa el cumplimiento de las tareas inherentes al cargo, inclusive en día inhábil o feriado, o a requerimiento del servicio y que implique un mínimo de 40 (cuarenta) horas semanales.

El Intendente, por resolución expresa y acorde a las necesidades del servicio, determinará los funcionarios a incluirse en este régimen, previa manifestación de conformidad por los mismos, Dicho régimen no podrá superar un máximo de 15 funcionarios, otorgados simultáneamente.

Los funcionarios incluidos, percibirán por este concepto y como única retribución complementaria de carácter horario, el valor equivalente a la diferencia entre 54 horas y la carga horaria que posean; 30 o 40 horas semanales. La inclusión, en el presente régimen, podrá ser dejada sin efecto por



resolución expresa del Intendente o por manifestación de voluntad por parte del interesado; la cual será de aplicación a partir de la fecha en que se produzca la exclusión.

Dicho régimen horario será aplicable a las personas por el plazo y condiciones que se establezcan, orientada por la necesidad de algunos servicios, teniendo en cuenta, la eficacia del funcionario en su labor”.

ARTÍCULO 25.- Guardia Retén. Establécese el régimen de “guardia retén”, entendiéndose por tal la situación de disponibilidad del funcionario para concurrir al trabajo, a requerimiento de la Administración, en cualquier día y hora, cuando así se disponga por razones de servicio debidamente fundadas.

El régimen de guardia de retén se justifica en la necesidad de asegurar el funcionamiento ininterrumpido de determinadas actividades, preservar las condiciones de seguridad y prevención de riesgos, como también hacer frente a situaciones urgentes e imprevistas.

Quedarán comprendidos en el presente régimen:

- Choferes de ambulancia.
- Bombistas.
- Durante períodos de incendios, emergencias y/o inclemencias climáticas, cualquier funcionario que sea designado, por un plazo máximo de hasta tres (3) meses consecutivos dentro del mismo año.

El funcionario designado en guardia retén deberá permanecer permanentemente ubicable y en condiciones de presentarse al servicio dentro del plazo que se determine en la reglamentación, la cual será comunicada al Tribunal de Cuentas.

ARTÍCULO 26.- La compensación correspondiente al régimen de guardia retén se liquidará mensualmente, de acuerdo con los días efectivamente asignados y cumplidos bajo dicho régimen, sin perjuicio del cumplimiento de la carga horaria ordinaria. Dichos días deben ser solicitados de forma previa al ordenador de gasto correspondiente.

El funcionario designado en régimen de guardia de retén que no sea convocado a prestar tareas percibirá una compensación equivalente al doce con cinco por ciento (12,5%) de su grado de cobro nominal. La base de cálculo será proporcional a veinticuatro (24) días mensuales y se liquidará en función de los días efectivamente asignados en guardia.

Cuando el funcionario sea convocado a prestar tareas durante el período de guardia, percibirá por los días efectivamente trabajados una compensación equivalente al veintidós con cinco por ciento (22,5%) de su grado de cobro nominal.

Este porcentaje sustituye el correspondiente al retén pasivo en los días en que se registre convocatoria efectiva.

La compensación será independiente del cumplimiento de la carga horaria ordinaria.

Cada dirección deberá llevar un registro, y será responsable de los funcionarios designados en guardia, los días asignados, las convocatorias efectivamente realizadas y las jornadas trabajadas.



Dicho registro será condición necesaria para la liquidación de la compensación.

La compensación por guardia de retén no será acumulable con otros conceptos de igual naturaleza (disponibilidad horaria) por el mismo período y será compatible con el cumplimiento de la carga horaria.

La asignación de guardias de retén deberá responder a necesidades reales del servicio y no podrá constituir un mecanismo permanente de incremento salarial, según lo establece el artículo 25.

La Intendencia de Salto podrá establecer topes, condiciones adicionales o criterios de aplicación mediante resolución fundada.

El alcance, el control y la implementación que no quede establecido en el presente se establecerán a través de la reglamentación que al respecto dicte la Intendencia de Salto, la cual será comunicada oportunamente al Tribunal de Cuentas.

ARTÍCULO 27.- HORA EXTRA. Se considerará hora extraordinaria todo trabajo que realicen los funcionarios fuera de su carga horaria semanal normal; o, en su caso, fuera de la carga horaria semanal más la extensión horaria autorizada. Los funcionarios no podrán realizar más de diez (10) horas extraordinarias semanales.

Únicamente en casos excepcionales, de suma urgencia o necesidad debidamente fundada, y con autorización previa del Intendente o del ordenador de gasto competente, se podrá exceder dicho límite. Las horas extraordinarias no podrán ser compensadas con asuetos o descansos no laborables. La realización de horas extraordinarias deberá ser solicitada por escrito, con una antelación mínima de cuarenta y ocho (48) horas, por los jefes respectivos, y solamente cuando exista una necesidad real y razones fundadas, las que deberán indicarse expresamente. Solo en casos de extrema urgencia o situaciones imprevistas que requieran trabajo inmediato, la solicitud podrá ser verbal, debiendo regularizarse documentalmente con posterioridad a su cumplimiento. En todos los casos, las solicitudes deberán ser elevadas al Intendente o al ordenador de gasto competente, quedando sujetas a su resolución. En ningún caso podrán realizarse horas extraordinarias sin la autorización correspondiente; de hacerlo, no serán reconocidas ni abonadas. No se autorizarán horas extraordinarias en días feriados, salvo resolución expresa y fundada del Intendente. Las horas extraordinarias se abonarán con un recargo del cien por ciento (100%) sobre el valor de la hora simple.

ARTÍCULO 28.- Horas trabajadas en días feriados. Se considerará "hora en feriado" el trabajo que realicen los funcionarios en los días feriados legalmente establecidos. La realización de tareas en días feriados deberá ser solicitada por escrito, con una antelación mínima de setenta y dos (72) horas, por los jefes respectivos, y solamente cuando exista una necesidad real del servicio y razones fundadas, las que deberán indicarse expresamente. Las solicitudes deberán ser elevadas al Intendente o al ordenador de gasto competente, quedando la autorización sujeta a su resolución. Las horas trabajadas en días feriados no tendrán la consideración de horas extraordinarias, y solo podrán realizarse en el marco de lo dispuesto por el Convenio N° 30 de la OIT, y la normativa nacional aplicable. En ningún caso se admitirán tareas en días feriados sin la correspondiente autorización; de realizarse, no serán reconocidas ni abonadas. Las horas efectivamente autorizadas



y trabajadas en días feriados se abonarán con un recargo del cien por ciento (100%) sobre el valor de la hora simple.

ARTÍCULO 29.- Compromiso y Desempeño en la Gestión. Créase una partida complementaria por Compromiso y Desempeño en la Gestión (CDG) para los funcionarios pertenecientes al Escalafón Administrativo, Técnico Profesional y Docente, destinada a fortalecer la calidad de la gestión institucional, reconocer la responsabilidad funcional de dichos escalafones asegurando la continuidad y eficiencia de los procesos administrativos que sostienen el funcionamiento de la Administración

La misma constituye una compensación funcional orientada al desempeño en la gestión, su finalidad es estimular el compromiso con la gestión administrativa, la responsabilidad en el ejercicio de funciones y la continuidad operativa de los servicios internos. Tendrá carácter exclusivo para los escalafones mencionados, no siendo de aplicación para los restantes escalafones. En ningún caso dicho beneficio será percibido por funcionarios que reciban otro tipo de compensación por tareas de insalubridad, nocturnidad, tensión eléctrica, etc. La compensación que se crea, en ningún caso revestirá naturaleza salarial.

ARTÍCULO 30.- Según el artículo anterior se establece para dichos funcionarios que perciban esta compensación, en las siguientes oportunidades (grados de cobro) y montos:

Monto de la compensación (CDG).

La CDG se liquidará mensualmente conforme a la siguiente escala:

- A) Funcionarios con grados 5 al 7: 10% del valor del grado 9
- B) Funcionarios con grados 8 al 10: 8% del valor del grado 9
- C) Funcionarios con grados 11 al 12: 7% del valor del grado 9
- D) Funcionarios con grados 13 al 14: 6% del valor del grado 9

ARTÍCULO 31.- Condiciones de percepción de la CDG. La percepción de la CDG estará sujeta al compromiso con la gestión, evaluado mediante criterios de asiduidad y desempeño funcional, sin perjuicio de otros requisitos que establezca la reglamentación.

En consecuencia, para cobrar la misma, sin perjuicio de otros requisitos, conforme a las siguientes condiciones:

- Inasistencias sin certificación médica

Según el número de inasistencias en el mes anterior a la liquidación:

- a) 2 o 3 inasistencias (con o sin aviso): reducción del 50% de la CDG
- b) 4 o más inasistencias: no se generará derecho a la CDG ese mes

- Licencias médicas

Tratándose de funcionarios que hayan estado en actividad:

- a) Licencia médica de hasta 2 días: sin reducción
- b) Licencia médica de 3 a 4 días: reducción del 25%
- c) Licencia médica de 5 a 7 días: reducción del 50%
- d) Desde el 8.º día de licencia médica ininterrumpida: pérdida total de la CDG hasta la reincorporación del funcionario, a partir de la cual se generará nuevamente según lo dispuesto en el numeral 1.



- Licencia médica prolongada

La licencia médica ininterrumpida superior a 7 días habilitará a la Administración a determinar, mediante acto administrativo fundado, el porcentaje de reducción o la pérdida de la CDG, conforme a la reglamentación específica que se dicte.

- Reglamentación

Facúltase a la Intendencia de Salto a reglamentar el presente artículo para su adecuada instrumentación en lo pertinente, incluyendo:

- mecanismos de control
- criterios complementarios de evaluación del desempeño
- procedimientos administrativos
- y demás disposiciones necesarias para su aplicación.

La reglamentación referida será comunicada a la Junta Departamental de Salto.

ARTÍCULO 31.- A los efectos de contar con personal calificado proveniente de otras entidades públicas, en el sistema de Pase en Comisión, se dispone la creación de un régimen de compensación económica que se basará primariamente en la diferencia salarial entre el organismo de origen y su destino en la Intendencia de Salto.

Mediante acto fundado, el Intendente de Salto podrá otorgar hasta quince compensaciones en el sistema de Pase en Comisión, las que se establecerán en función de la diferencia entre el sueldo percibido del organismo dependiente y el correspondiente al grado del escalafón profesional que se determine a la tarea asignada en la Administración.

Por todo concepto relativo a estas compensaciones se destinará la suma de \$2.000.000 anuales, actualizables en las mismas condiciones y oportunidades que la retribución a los funcionarios municipales, que se descontarán del Programa 1101. La Dirección General de Hacienda controlará su ejecución, no pudiendo superar la disponibilidad presupuestal.

ARTÍCULO 32.- Para el presente período de gobierno, el Intendente podrá disponer la conformación de una Comisión Asesora, integrada por siete miembros, con el objetivo de estudiar y avanzar en la elaboración de una propuesta de reestructura organizativa y adecuación escalafonaria que deberá atender a las reales necesidades de funcionamiento de sus distintas reparticiones.

Dicha Comisión podrá proponer la creación de cargos presupuestales, grados, escalafones y sub-escalafones, así como la creación de vacantes o la transformación de las existentes o que pudieran producirse.

La misma se integrará por tres representantes del Ejecutivo Departamental, uno de los cuales la presidirá, dos representantes de ADEOMS, un representante de la Junta Departamental y un representante de la Oficina Nacional del Servicio Civil.

La propuesta resultante, en caso de ser aceptada, deberá ser sometida a consideración de la Junta Departamental de conformidad con el marco jurídico vigente.

ARTÍCULO 33.- Partida de apoyo extraordinario a funcionarios con hijos con discapacidad. Créase una partida especial de \$3.000 (pesos uruguayos tres mil) mensuales nominales por hijo



para los funcionarios que tengan a su cargo hijos con discapacidad, con el fin de mejorar su calidad de vida y apoyar la inclusión social.

Dicha partida será opcional, sujeta a la solicitud del funcionario, y se ajustará una vez al año en el mes de enero, de acuerdo a la variación del IPC de los últimos 12 meses.

El alcance, el control y la implementación se establecerán a través de la reglamentación que al respecto dicte la Intendencia de Salto.

ARTÍCULO 34.- Créase el Régimen de Compensación por Tareas Especiales y Productividad, destinado a reconocer el desempeño de funcionarios que desarrollen tareas que implique mayor esfuerzo, riesgo, especialización o niveles de productividad superiores a los habituales, en áreas operativas y de servicios.

Podrán ser comprendidos en el presente régimen los funcionarios que cumplan funciones en cuadrillas, equipos operativos, conducción de maquinaria, mantenimiento vial, obras civiles, servicios de recaudación y fiscalización; cuya compensación consistirá en una partida mensual de hasta el 10% del sueldo base del cargo, la que se fijará mediante resolución fundada del Intendente, previa solicitud e informe de la Dirección competente y control de la Dirección General de Hacienda sobre la disponibilidad presupuestal y ejecución del régimen.

Tendrá carácter extraordinario, personal y transitorio, no integrando el sueldo base ni constituyendo base de cálculo para otras retribuciones, pudiendo ser revocada en cualquier momento al cesar las condiciones que motivaron su otorgamiento.

El régimen se financiará con cargo al renglón 5042000 “Retribuciones Personales”, no pudiendo implicar incremento del crédito presupuestal vigente.

Facúltase a la Intendencia de Salto a reglamentar el régimen de la compensación que se establece, informando de la misma al Tribunal de Cuentas de la República.

CAPÍTULO IV

DISPOSICIONES DE ORDENAMIENTO TRIBUTARIO Y FINANCIERO

ARTÍCULO 35.- Modifíquese el artículo 43 del Decreto 7327/2021 y modificativos que quedará redactado de la siguiente manera:

“Art. 43º.- Tasa de Inspección de Condiciones Higiénicas. Por concepto de inspecciones de las condiciones higiénicas y de salubridad de los locales donde se elabore, manipule o comercialice a cualquier títulos alimentos de cualquier naturaleza, para ser consumidos fuera o dentro del local, se cobrará una tasa de acuerdo a la superficie destinada a los fines establecidos en este artículo según la siguiente escala, expresada en Unidades Indexadas (UI):

- a) inferior o igual a 40 (cuarenta) metros cuadrados: 400 UI (cuatrocientas Unidades Indexadas).
- b) inferior o igual a 90 (noventa) y superior a 40 (cuarenta) metros cuadrados: 800 UI (ochocientas Unidades Indexadas).
- c) inferior o igual a 180 (ciento ochenta) y superior a 90 (noventa) metros cuadrados: 1.200 UI (mil doscientas Unidades Indexadas).



- d) inferior o igual a 350 (trescientos cincuenta) y superior a 180 (ciento ochenta) metros cuadrados: 2.500 UI (dos mil quinientas Unidades Indexadas).
- e) inferior o igual a 500 (quinientos) y superior a 350 (trescientos cincuenta) metros cuadrados: 4.500 UI (cuatro mil quinientas Unidades Indexadas).
- f) inferior o igual a 1.000 (mil) y superior a 500 (quinientos) metros cuadrados: 6.000 UI (seis mil Unidades Indexadas).
- g) superior a 1.000 (mil) metros cuadrados: el valor de la tasa será calculado en forma proporcional, aplicando la siguiente fórmula:

Tasa= 6.000 UI x [Superficie del local (m²)/1.000] (seis mil Unidades Indexadas multiplicadas por el cociente entre la superficie del local, expresada en metros cuadrados, y mil).

- h) Los Monotributistas Sociales abonarán el cincuenta por ciento (50%) de la tasa correspondiente al tramo de superficie en que se encuentren comprendidos, siempre que acrediten constancia de inscripción en DGI y BPS y se encuentren tributando el mencionado régimen.

El pago se realizará, como regla general, en una única cuota anual.

A solicitud fundada del contribuyente, la Intendencia podrá autorizar el fraccionamiento del pago en cuotas trimestrales o mensuales, manteniéndose en todos los casos la naturaleza anual de la tasa. El pago de la tasa se hará constar en el recaudo expedido por la Intendencia, el cual deberá exhibirse en lugar visible dentro del local, dejando constancia los servicios inspectivos de las actuaciones realizadas.

Esta tasa se devengará por la prestación del servicio de inspección por parte de la Intendencia, en relación con los locales comprendidos en el presente artículo, y será exigible a partir del momento en que dicho servicio sea efectivamente prestado.

ARTÍCULO 36.- Modifíquese el artículo 49 del decreto 7327/2021 quedando redactado de la siguiente forma: Transferencia por voluntad del vendedor.

Se autoriza la inscripción y regularización de la situación registral y tributaria de los vehículos automotores y demás vehículos similares, incluidos motos, triciclos, remolques y vehículos no registrables, por declaración de voluntad del vendedor, en los casos y con los requisitos que se establecen en el presente artículo:

A) VEHÍCULOS AUTOMOTORES REGISTRABLES

La regularización podrá disponerse cuando se acredite la enajenación mediante alguna de las siguientes vías, las que se considerarán suficientes a los efectos administrativos y tributarios:

1) Instrumento traslativo o constancia registral

Título de propiedad (contrato de compraventa), testimonio notarial por exhibición del título de propiedad, o compromiso de compraventa con firmas certificadas, del cual resulte acreditada la entrega del vehículo al adquirente; o, en su caso, información registral de la que surja la enajenación, con una vigencia máxima de cinco (5) días desde su expedición.



En los casos de transferencia instrumentada mediante compromiso de compraventa, el trámite podrá ser promovido por el comprador siempre que en dicho documento el vendedor otorgue autorización expresa para ello.

2) Declaración jurada notarial del titular municipal

Declaración jurada otorgada ante Escribano Público por el titular municipal, en la que se manifieste la realización de la enajenación, consignándose la fecha y los datos identificatorios del adquirente (nombre completo, documento de identidad y domicilio).

Cuando el hecho sea de conocimiento personal del Escribano, deberá dejar constancia expresa en su certificación. En caso contrario, la declaración deberá otorgarse con la comparecencia de dos testigos, cumpliendo las formalidades legales.

Cuando el titular municipal desconozca los datos del adquirente o el paradero del vehículo, podrá comparecer ante la dependencia competente de la Intendencia a efectos de formular declaración jurada administrativa, dejándose constancia de tal circunstancia.

En tales casos, el vehículo quedará registrado en condición irregular, pudiendo disponerse su retención administrativa en caso de circulación, hasta tanto se regularice la titularidad.

3) Reconocimiento judicial

“Testimonio de la compraventa judicial, remate o concurso, certificado de resultancia de autos, partición”.

B) VEHÍCULOS NO REGISTRABLES (motos, triciclos, remolques y similares).

La regularización administrativa procederá mediante cualquiera de las siguientes alternativas:

1) Compraventa o compromiso

Contrato de compraventa o testimonio notarial por exhibición del mismo, o compromiso de compraventa con firmas certificadas, del que surja en forma expresa la entrega del vehículo al adquirente.

2) Declaración jurada notarial

Declaración jurada otorgada ante Escribano Público por el titular municipal, en la que se consigne la realización de la enajenación, la fecha y los datos identificatorios del adquirente, con las mismas exigencias formales previstas en el Literal A), numeral 2).

Cuando se desconozcan los datos del adquirente, se aplicará el procedimiento de declaración jurada administrativa ante la Intendencia, manteniéndose el vehículo en condición registral irregular hasta su regularización, conforme a lo dispuesto en el Literal A), numeral 2).

3) Reconocimiento judicial

“Testimonio de la compraventa judicial, remate o concurso, certificado de resultancia de autos, partición”.



CONDICIÓN GENERAL

En todos los casos previstos en el presente artículo, la regularización quedará supeditada a que el vehículo se encuentre al día en el pago de la Patente de Rodados, o cuente con convenios vigentes y regularmente atendidos, así como a la inexistencia de adeudos firmes por infracciones de tránsito.

ARTÍCULO 37.- Solidaridad. Los adquirentes, a cualquier título, de bienes muebles o inmuebles serán solidariamente responsables por las obligaciones tributarias departamentales impagas que correspondan a los enajenantes respecto de dichos bienes. En las transacciones en que intervengan casas vendedoras o revendedoras de vehículos, estas serán igualmente solidariamente responsables cuando no se verifique la transferencia municipal de los mismos. La solidaridad operará cualquiera sea la forma en que se haya instrumentado la enajenación.

La responsabilidad solidaria cesará cuando el titular municipal enajenante acredite la enajenación por cualquiera de los medios de prueba que la Administración considere admisibles, pudiendo éste disponer la tramitación de la transferencia municipal de oficio, aun contra la voluntad del adquirente. El Intendente reglamentará el presente artículo.

ARTÍCULO 38.- La exoneración del impuesto de Contribución Inmobiliaria no implica la exoneración de sus adicionales y demás tributos que se cobran conjuntamente, salvo los casos establecidos a texto expreso.

ARTÍCULO 39.- Exonerase a los promitentes compradores y propietarios de terrenos y viviendas de Interés Social, construidas y/o adjudicadas por la Intendencia de Salto, del pago de la Contribución Inmobiliaria y sus adicionales, así como de las tasas de alumbrado público y recolección, por un plazo de hasta cinco (5) años, siempre que se cumplan las siguientes condiciones:

- A)** que el inmueble adjudicado constituya la única propiedad del beneficiario y se destine a casa-habitación propia o a la edificación de la misma; y
- B)** que el beneficiario se encuentre al día en el cumplimiento de sus obligaciones con la Intendencia.
- C)** La exoneración se deberá solicitar anualmente dentro del plazo previsto

ARTÍCULO 40.- Autorízase al Ejecutivo Departamental a disponer de hasta un cinco por ciento (5%) del total del Presupuesto Departamental, a los efectos de atender acontecimientos graves o imprevistos.

La utilización de este crédito deberá fundarse en razones objetivas y acreditar la imposibilidad de su previsión en tiempo y forma, dándose cuenta a la Junta Departamental.

ARTÍCULO 41.- Se abonará por concepto de depósito de los vehículos incautados por violación a las normas de tránsito la suma de 15 UI (quince Unidades Indexadas), por día y por unidad.

ARTÍCULO 42.- Actualizaciones. Todos los valores expresados en Unidades Indexadas serán actualizados diariamente de acuerdo a la variación de la Unidad Indexada, publicada por el Instituto



Nacional de Estadísticas. Los valores expresados tienen vigencia a partir de la fecha de promulgación del presupuesto.

ARTÍCULO 43.- Exoneración patente ediles titulares. Modifícase la redacción del art 21 del Dec.6500/2011 literal A); el que quedará redactado de la siguiente manera: A) “Propiedad de los ediles titulares de la Junta Departamental de Salto o de su respectivo cónyuge o concubino/a declarado judicialmente: deberá acreditar, mediante certificado notarial, la naturaleza ganancial del automotor y la inexistencia de capitulaciones pre matrimoniales o la separación judicial de bienes. En caso de copropiedad sin ningún tipo de vínculo se exonerará por el porcentaje que corresponda al edil titular.

ARTÍCULO 44.- Exoneración patente ediles suplentes. Modifícase la redacción del art. 21 del Decreto 6500/2011 literal C), el que quedará redactado de la siguiente manera: C) “Propiedad de los Ediles Suplentes de la Junta Departamental de Salto en las condiciones que establezca la reglamentación que a los efectos de esta exoneración anual elabore la Junta Departamental de Salto. Dicha exoneración cesará de no concurrir los suplentes de Ediles a 6 sesiones consecutivas o 10 alternadas anuales. La secretaría de la Junta Departamental comunicará dicha circunstancia a la Intendencia, la que procederá a dejar sin efecto la exoneración y efectuará el retiro de la placa matricula de Edil.

Propiedad de los ediles suplentes de la Junta Departamental de Salto o de su respectivo cónyuge o concubino/a declarado judicialmente: deberá acreditar, mediante certificado notarial, la naturaleza ganancial del automotor y la inexistencia de capitulaciones pre matrimoniales o la separación judicial de bienes.

En caso de copropiedad sin ningún tipo de vínculo se exonerara por el porcentaje que corresponda al edil suplente”.

ARTÍCULO 45.- Exoneraciones especiales. Facúltase a la Intendencia de Salto a exonerar del pago total o en porcentaje de los tributos correspondientes para la obtención de Carné de Salud y/o Licencia de Conducir, según regulación de la normativa vigente, a los funcionarios del Ministerio del Interior, dependientes de Jefatura de Policía de Salto y a los Funcionarios del Ministerio de Defensa Nacional, dependientes de la Prefectura de Salto. Previa firma de convenio de mutua colaboración, comunicando a la Junta Departamental en un plazo de 30 días posterior a la firma.

ARTÍCULO 46.- Régimen Especial y Transitorio de Regularización de Construcciones. Créase el Régimen Especial y Transitorio de Regularización de Construcciones en el Departamento de Salto, destinado a la incorporación al registro municipal de edificaciones existentes ejecutadas sin permiso, sin final de obra o con incumplimientos formales vinculados a tasas y derechos de construcción.

ARTÍCULO 47.- Ámbito de aplicación. Podrán acogerse al presente régimen las siguientes situaciones:

- a) Construcciones ejecutadas y nunca declaradas.
- b) Obras registradas y con tasa de permiso de edificación abonada, que no cuenten con final de obra.
- c) Obras registradas sin pago total o parcial de la tasa de permiso de edificación y/o recargos.



Quedan excluidas las obras que presenten infracciones graves a normas urbanísticas o de cualquier índole, de seguridad y/o habitabilidad que impidan su aprobación.

ARTÍCULO 48.- Beneficios. Los contribuyentes que se acojan al régimen podrán acceder a los siguientes beneficios:

- a) Condonación total de las multas por falta de declaración de obras.
- b) Reducción de hasta el cincuenta por ciento (50%) de los derechos de construcción aplicables a efectos de regularización.
- c) Facilidades de pago en cuotas, conforme los planes que determine la Intendencia.
- d) En obras con permiso tramitado y tasa paga, pero sin final de obra: condonación parcial de recargos y facilidades para completar la regularización, según reglamentación.
- e) En obras registradas sin pago de tasa: convenios de pago con reducción parcial de multas y recargos.

Los beneficios no alcanzarán deudas ya comprendidas en juicios ejecutivos firmes.

ARTÍCULO 49.- Requisitos. Para acogerse al régimen será necesaria:

- a) Presentación de planos o croquis actualizados firmados por profesional habilitado.
- b) Acreditación del cumplimiento de condiciones mínimas de seguridad y habitabilidad.
- c) Declaración jurada del propietario indicando los metros cuadrados reales construidos.
- d) Presentación de documentación dominial o posesoria suficiente, a juicio de la Administración.

ARTÍCULO 50.- Plazo. El régimen tendrá vigencia por doce (12) meses contados desde la promulgación del presente decreto, pudiendo prorrogarse por una sola vez mediante resolución fundada, comunicando a la Junta Departamental.

ARTÍCULO 51.- Obras posteriores. Las obras que se ejecuten con posterioridad a la promulgación del presente decreto deberán tramitarse exclusivamente por la vía ordinaria, sin acceso a los beneficios previstos en este régimen.

ARTÍCULO 52.- Efectos tributarios. La regularización determinará la actualización del aforo y registro catastral, con efectos tributarios hacia el futuro, sin perjuicio de las obligaciones devengadas conforme la normativa aplicable.

ARTÍCULO 53.- Reglamentación. La Intendencia de Salto reglamentará el presente decreto, estableciendo procedimientos, documentación exigible, criterios técnicos de evaluación y topes de condonaciones y reducciones.



CAPÍTULO V

DESARROLLO PRODUCTIVO Y PROMOCIÓN DEL EMPLEO

ARTÍCULO 54.- El régimen de adquisiciones y ventas que efectúe la Intendencia de Salto, se ajustará al Texto Ordenado de Contabilidad y Administración Financiera del Estado, sus modificativas y demás disposiciones vigentes en la materia a nivel Estatal.

En función de esto el Intendente podrá establecer y desarrollar programas que mejoren el acceso de las micro, pequeñas y medianas empresas a los mercados, como a los procedimientos de compra del sector público, priorizando la inserción de las empresas radicadas en la jurisdicción del Departamento, como las que empleen mano de obra local. Dicho régimen estará sujeto a la reglamentación que dicte el Intendente, la que informará a la Junta Departamental una vez dictada la Resolución respectiva.

ARTÍCULO 55.- Facúltase al Intendente a celebrar acuerdos con particulares, entidades sociales o empresas de carácter comercial o industrial que requieran servicios especializados o extraordinarios, respecto de los cuales la Intendencia de Salto no se encuentre obligada. La autorización, condiciones y demás requisitos necesarios para acceder a la prestación de dichos servicios serán determinados por el Intendente en cada caso, atendiendo a la naturaleza del servicio solicitado y a la disponibilidad de la Administración.

ARTÍCULO 56.- Cométese al Intendente la implementación de mecanismos que agilicen la tramitación de propuestas de inversión presentadas por el sector privado, mediante un sistema de ventanilla única.

A tales efectos, la Dirección General de Inversiones, Planificación y Cooperación Internacional tendrá por cometido actuar como órgano coordinador de las políticas de incentivo para la radicación de inversiones en el departamento, promoviendo procesos unificados de consulta y gestionando, en forma centralizada, los trámites que deban cumplirse, en coordinación preceptiva con la Dirección General de Hacienda.

Para el cumplimiento de sus cometidos, se podrá actuar en forma individual o conjuntamente con instituciones, organizaciones y/o entidades públicas o privadas, propiciando la colaboración interinstitucional, sin perjuicio de la intervención que corresponda a la Dirección General de Hacienda en materia financiera, tributaria y presupuestal. La Intendencia de Salto reglamentará el presente artículo, con noticia a la Junta Departamental de Salto.

ARTÍCULO 57.- Facúltase a la Intendencia de Salto a celebrar convenios con personas físicas y/o jurídicas, productores, comerciantes, industriales, asociaciones civiles, cooperativas y sus organizaciones representativas, a efectos de fomentar, incentivar o respaldar iniciativas que contribuyan al desarrollo del departamento, teniendo especialmente en cuenta sus impactos sociales, laborales y ambientales.



A tales efectos, podrán contemplarse diversos incentivos, los que, cuando por su naturaleza así corresponda, deberán ser aprobados por la Junta Departamental.

CAPÍTULO VI

INSTRUMENTOS DE GESTIÓN TERRITORIAL Y HABITACIONAL

ARTÍCULO 58.- Facúltase al Intendente la creación de organizaciones Zonales, de las que participará la Intendencia de Salto junto a otras instituciones representativas. Las mismas gestionarán actividades, talleres y proyectos de desarrollo para las zonas en coordinación con el área de presupuesto participativo.

ARTÍCULO 59.- Fondo de Emergencia Vecinal. Créase un Fondo de Emergencia Vecinal (FEV) con un presupuesto anual de hasta \$500.000 (pesos uruguayos quinientos mil). El mismo será financiado con recaudación de la Zona Azul.

El fondo tendrá como destino atender necesidades urgentes de las comisiones vecinales, fortaleciendo así su capacidad operativa y su rol en la comunidad.

La intendencia de Salto reglamentará su aplicación.

ARTÍCULO 60.- Cartera de Tierras. Para el caso de que el porcentaje previsto en la Ley nº18.308 no resulte adecuado en función de los planes y/o programas de vivienda interés social del Gobierno Departamental, autorizarse a exigir que la contraprestación se efectúe en dinero.

El producido de tales ingresos será destinado exclusivamente a la cartera de tierras de la Intendencia de Salto, con el fin de adquirir predios adecuados para el desarrollo de proyectos habitacionales.

ARTÍCULO 61.- Creación Fondo Cartera de Tierras. Créase un Fondo de cartera de tierras, destinado a la adquisición, gestión, administración y disposición de inmuebles necesarios para el desarrollo de programas habitacionales, regularización de asentamientos, proyectos cooperativos de vivienda y demás iniciativas de interés social vinculado al acceso a la tierra.

ARTÍCULO 62.- El fondo de Cartera de Tierras se financiará con los siguientes recursos:

- a- El producido generado por lo establecido anteriormente.
- b- Donaciones efectuadas a favor de la Intendencia de Salto por personas físicas, jurídicas, organismos públicos o privados, nacionales o internacionales, destinadas específicamente a la adquisición o gestión de tierras.
- c- La venta de terrenos a cooperativas de vivienda u otras modalidades colectivas reconocidas, cuya enajenación se realice en el marco de políticas habitacionales departamentales.
- d- Los ingresos provenientes de la venta de bienes inmuebles, siempre que la Intendencia así lo determine y afecte dichos recursos a este Fondo.
- e- Cualquier otro ingreso que se incorpore por disposición normativa o resolución fundada del Intendente de Salto.



CAPITULO VII

AYUDA A PERSONAS EN SITUACIÓN DE VULNERABILIDAD

ARTÍCULO 63.- Modifícase el artículo 93 del Decreto N° 7327/2021, el que quedará redactado de la siguiente manera: Créase un Plan de Alimentación que funcionará en forma anual, con especial énfasis durante los meses de invierno. El mismo contará con apoyo en especie, ya sea mediante la provisión de alimentos o de alimentos elaborados, destinados a la asistencia alimentaria de poblaciones vulnerables, a través de comedores u otros dispositivos que se definan a tales efectos. La creación del presente plan no obstará a la celebración de convenios con el Gobierno Nacional u otros organismos competentes, así como, la articulación con organizaciones sociales y asociaciones civiles sin fines de lucro.

ARTÍCULO 64.- Créanse hasta cuatro (4) puntos de servicio en los cuales se brindará la alimentación prevista en el presente plan.

En caso de que la demanda lo justifique, la Intendencia podrá habilitar hasta cuatro (4) puntos adicionales.

ARTÍCULO 65.- Las personas beneficiarias del presente plan recibirán, además, acompañamiento y asistencia social por parte de los servicios competentes.

ARTÍCULO 66.- Créase el Fondo de Emergencia Departamental, que contará con un presupuesto anual financiado con la proporción del remanente de lo recaudado por el sistema de Zona Azul que fijará la Intendencia de Salto. El Fondo será destinado a la asistencia y apoyo de familias afectadas por situaciones de emergencia, tales como inclemencias climáticas, incendios u otros eventos que generen riesgo o daño significativo. La asignación de los recursos se dirigirá prioritariamente a familias en situación de vulnerabilidad social, previa evaluación técnica caso a caso, atendiendo a la naturaleza y magnitud de las necesidades de asistencia detectadas.

El monto estimado será; lo previsto (para zona azul) en el anexo 4 (Ingresos presupuestales 2026-2030), VI) Canon por estacionamiento tarifado, menos los \$500.000 otorgados al fondo del artículo 61.

La imputación abarca el renglón 5569000 en los programas 1101 y 2101, además de contemplar otros gastos presupuestados.

ARTÍCULO 67.- La Intendencia de Salto promoverá la “Casa de Breve Estadía para Mujeres” -con o sin hijos- en situación de violencia, en el marco institucional de las políticas nacionales de prevención y atención de la violencia basada en género.

El proyecto tendrá por finalidad generar respuestas alternativas para la atención de víctimas de violencia, comprendiendo entre sus objetivos el abordaje de crisis, la contención, la atención integral y la articulación de procesos de acompañamiento y rehabilitación.



El espacio cumplirá la función de proteger a las mujeres y acompañarlas en el proceso de afrontamiento de la situación de crisis, facilitando el acceso a servicios y recursos que contribuyan a su seguridad y autonomía. Para el cumplimiento de sus cometidos, se promoverá la articulación con Ministerio de Desarrollo Social, Ministerio de Salud Pública, Administración de los Servicios de Salud del Estado, Ministerio del Interior y Poder Judicial.

CAPITULO VIII

DISPOSICIONES VARIAS

ARTÍCULO 68.- Instrumentos de Planificación. Se establecen como instrumentos de elaboración y ejecución del Presupuesto Quinquenal Departamental, reglamentado en este Decreto, la Planificación Estratégica y el Plan Operativo Anual de Inversión, incorporándose como Anexo la Planificación correspondiente a este quinquenio.

ARTÍCULO 79.- Nuevos financiamientos. Facultase a la Intendencia a incorporar nuevos financiamientos para el actual período, sin que ello implique costo presupuestal ni de caja.

ARTÍCULO 70.- Los egresos previstos en el presente Decreto con partidas para inversiones aportadas por el Gobierno Nacional y las recaudaciones estimadas de la propia Intendencia, serán abatidos en el caso de no contarse con la disponibilidad de las mismas o resultar insuficientes.

ARTÍCULO 71.- Derógase el art. 38 del Decreto 7.327/2021.

ARTÍCULO 72.- Mantendrán su vigencia todas las disposiciones presupuestales y decretos departamentales no derogadas expresa o tácitamente por las presentes disposiciones, o por otras normas dictadas de acuerdo a los procedimientos legales respectivos.

Deróguese a partir de la vigencia de este Decreto todas las disposiciones legales y reglamentarias que se opongan al presente.

ARTÍCULO 73.- Anexos. Apruébanse los Anexos, que forman parte de Presupuesto Departamental (2026-2030), que se identifican a continuación:

ANEXO 1) Egresos Presupuestales Vigentes 2025- Por Grupo

ANEXO 2) Egresos Presupuestales Vigentes 2025- Por Nivel de Objeto

ANEXO 3) Ingresos Presupuestales Vigente 2025- Recursos Previstos

ANEXO 4) Ingresos Presupuestales- Previsión Quinquenio 2026-2030

ANEXO 5) Egresos Presupuestales- Previsión Quinquenio 2026-3030. Apertura de grupo por programa.

ANEXO 6) Egresos Presupuestales- Resumen de grupos Proyectados para el año 2026.

ANEXO 7) Egresos Presupuestales- Resumen de grupos Proyectados para el año 2027.

ANEXO 8) Egresos Presupuestales- Resumen de grupos Proyectados para el año 2028.

ANEXO 9) Egresos Presupuestales- Resumen de grupos Proyectados para el año 2029.



ANEXO 10) Egresos Presupuestales- Resumen de grupos Proyectados para el año 2030.

ANEXO 11) Informe situación Financiamiento largo plazo.

ANEXO 12) Informe Proyección Fideicomiso 2026.

ANEXO 13) Plan de Inversiones. Resumen de Obras.

ANEXO 14) Plan de Inversiones. Presupuesto Total.

ANEXO 15) Plan de Inversiones. Cronograma de Avance.

ANEXO 16) Plan de Inversiones. Cronograma Financiero de Avance.

ANEXO 17) Organigrama Municipal.

ANEXO 18) Cargos Presupuestados.

**SALA DE SESIONES "GRAL. JOSÉ ARTIGAS" DE LA JUNTA DEPARTAMENTAL EN SALTO,
A VEINTICUATRO DE ABRIL DE DOS MIL VEINTISÉIS.**

Este Decreto contó para/su aprobación en general con 23 votos en 29 Sres. Ediles presentes en Sala.



Gobierno de **Salto**

PRESUPUESTO QUINQUENAL 2026-2030



Gobierno de Salto
PRESUPUESTO QUINQUENAL 2026-2030
Anexo 1- EGRESOS PRESUPUESTALES
CUADRO 1.0 RESUMEN DE GRUPOS VIGENTES AÑO 2025
(en pesos Uruguayos a Setiembre de 2025)



PROGRAMA	NOMBRE	GRUPO 0	GRUPO 1	GRUPO 2	GRUPO 3	GRUPO 5	GRUPO 6	GRUPO 7	TOTAL
1001	INTENDENTE (Funcionamiento)	94.876.814,83	13.637.005,72	8.628.905,17	607.631,37	564.784,20			118.315.141,29
1101	SECRETARIA GENERAL (Funcionamiento)	172.742.407,94	16.817.590,88	81.395.314,99	376.619,05	7.015.932,21		3.648.423,01	281.996.288,08
1102	SECRETARIA GENERAL (Inversión)			11.850,00	40.000,00				51.850,00
1301	DEPTO. DE GESTION ADMINISTRATIVA (Funcionamiento)	56.256.069,90	220.231,80	1.681.975,18	41.340,42	170.646,70			58.370.264,00
1302	DEPTO. DE GESTION ADMINISTRATIVA (Inversión)				40.000,00				40.000,00
1401	DEPTO. DE PROYECTO ESPECIALES (Funcionamiento)	6.150.459,22	155.700,92	1.887.786,45		10.000,00			8.203.946,59
1501	DEPTO. DE TURISMO (Funcionamiento)	177.184.023,77	5.595.463,39	17.785.322,52	669.250,42	1.933.680,82			203.167.740,92
1502	DEPTO. DE TURISMO (Inversión)				110.000,00				110.000,00
1601	DEPTO. DE HACIENDA (Funcionamiento)	157.721.223,83	21.919.497,28	87.627.121,01	1.801.369,46	7.993.585,29			277.062.796,87
1602	DEPTO. DE HACIENDA (Inversión)				90.000,00				90.000,00
1702	DEPTO. DE OBRAS (Inversión)	444.537.662,24	167.938.195,57	64.831.709,08	80.779.510,06	2.310.755,78			760.397.832,73
1801	DEPTO. DE SERVICIOS PUBLICOS (Funcionamiento)	234.988.146,55	27.431.509,77	30.847.627,55	3.414.110,91	221.022,26			296.902.417,04
1802	DEPTO. DE SERVICIOS PUBLICOS (Inversión)	39.661.832,99	5.137.096,33	48.912.081,56	100.365,70	1.317.570,49			95.128.947,07
1901	DEPTO. DE TRANSITO (Funcionamiento)	93.212.110,75	1.629.580,14	8.728.438,57	1.337.931,36	1.113.582,12			106.021.642,94
1902	DEPTO. DE TRANSITO (Inversión)				60.000,00				60.000,00
2101	DEPTO. DE DESARROLLO SOCIAL (Funcionamiento)	218.292.386,62	3.225.894,28	61.558.336,91	753.004,71	3.995.123,81			287.824.746,33
2102	DEPTO. DE DESARROLLO SOCIAL (Inversión)				60.000,00				60.000,00
2301	(NO VIGENTE) AUDITORIA INTERNA (Funcionamiento)		48.545,82	36.500,84	28.490,00				113.536,66
2401	DPTO. DE OMNIBUS (Funcionamiento)	170.441.803,50	43.121.974,17	13.998.182,17	1.020.612,96	10.000,00			228.592.572,80
2402	DPTO. DE OMNIBUS (Inversión)				70.000,00				70.000,00
2501	DPTO. DE GESTION AMBIENTAL (Funcionamiento)	196.518.273,05	6.282.223,61	11.903.335,20	827.144,39	920.728,98			216.451.705,23
2502	DPTO. DE GESTION AMBIENTAL (Inversión)				60.000,00				60.000,00
2601	DPTO. DE VIVIENDA Y HABITAT (Funcionamiento)	10.944.050,99	139.045,00	3.137.526,93	27.987,39	10.000,00			14.258.610,31
3201	DEPTO. DE DESCENTRALIZACION (Funcionamiento)	206.970.459,58	1.058.164,76	8.813.014,01	636.719,06	594.576,23			218.072.933,64
3202	DEPTO. DE DESCENTRALIZACION (Inversión)				50.000,00				50.000,00
3301	MUNICIPIO DE BELEN (Funcionamiento)	-	1.394.377,00	3.440.851,01	1.563.509,10	156.900,00			6.555.637,11
3302	MUNICIPIO DE BELEN (Inversión)			12.922,32	12.516.944,45				12.529.866,77
3401	MUNICIPIO DE LAVALLEJA (Funcionamiento)	-	1.723.952,15	2.985.189,41	1.533.834,85	33.000,00			6.275.976,41
3402	MUNICIPIO DE LAVALLEJA (Inversión)			11.980,06	80.000,00				91.980,06
3501	MUNICIPIO DE CONSTITUCION (Funcionamiento)	-	434.882,30	2.619.713,12	-	20.000,00			3.074.595,42
3502	MUNICIPIO DE CONSTITUCION (Inversión)			10.965,23	75.951.114,02				75.962.079,25
3601	MUNICIPIO DE MATAOJO (Funcionamiento)	-	3.813.847,96	1.251.886,02	168.781,96	10.000,00			5.244.515,94
3602	MUNICIPIO DE MATAOJO (Inversión)			11.980,06	130.923,85				142.903,91
3701	MUNICIPIO DE VALENTIN (Funcionamiento)	-	1.134.494,15	2.361.175,84	31.900,00	10.000,00			3.537.569,99
3702	MUNICIPIO DE VALENTIN (Inversión)			11.980,06	10.000,00				21.980,06
3801	MUNICIPIO DE SAN ANTONIO (Funcionamiento)	-	5.131.831,43	4.246.991,73	329.364,34	10.000,00			9.718.187,50
3802	MUNICIPIO DE SAN ANTONIO (Inversión)			10.988,20	65.463,88				76.452,08
TOTAL		2.280.497.726	327.991.104	468.761.651	185.383.924	28.421.889	-	3.648.423	3.294.704.717



Gobierno de **Salto**

PRESUPUESTO QUINQUENAL 2026-2030



GOBIERNO DE SALTO
PRESUPUESTO QUINQUENAL 2026-2030
Anexo 2- EGRESOS PRESUPUESTALES



CUADRO 1.0 PRESUPUESTO DE GASTOS VIGENTE 2025 A NIVEL DE OBJETO APERTURA POR GRUPO
(en pesos Uruguayos a Setiembre de 2025)

PROGRAMA	OBJETO	Nombre	VIGENTE AÑO 2025
1001	5011000	Sueldo basico de cargos	38.111.401,79
1001	5012000	Incremento por mayor horario permanente	915.479,74
1001	5015000	Gastos de representacion en el pais con aportes	3.607.345,48
1001	5021000	Sueldo basico de funciones contratadas	14.186.699,23
1001	5022000	Incremento por mayor horario permanente	1.107.729,47
1001	5031000	Retribuciones zafrales y temporales	53.703,20
1001	5042000	Compensaciones	1.460.264,59
1001	5044000	Antigüedad	622.664,03
1001	5045000	Complementos	15.440,15
1001	5053000	Licencias generadas y no gozadas	4.015.069,02
1001	5058000	Horas Extras	986.277,80
1001	5059000	Sueldo anual complementario	5.173.519,74
1001	5064000	Contribuciones por asistencia medica	1.062.720,27
1001	5072000	Hogar constituido	3.659.297,18
1001	5074000	Prestaciones por hijo	942.041,06
1001	5078000	Prestaciones por salario vacacional	7.062.248,43
1001	5081000	Aporte patronal sistema seguridad social s/retrib.	11.372.865,73
1001	5082000	Otros aportes patronales sobre retribuciones a F.N.V.	512.048,43
1001	5099000	Otras retribuciones	9.999,49
1001	5111000	Alimentos para personas	10.989.762,07
1001	5112000	Alimento para animales	39.390,00
1001	5119000	Otros	17.841,00
1001	5122000	Prendas de vestir	160.965,00
1001	5123000	Confecciones textiles	37.890,00
1001	5132000	Productos de papel y carton	18.061,00
1001	5135000	Libros, revistas y otras publicaciones	20.205,00
1001	5143000	Supergas	926.268,52
1001	5152000	Productos medicinales y farmaceuticos	22.288,00
1001	5154000	Compuestos quimicos, tintas y pinturas	13.764,00
1001	5156000	Productos plasticos , acrilicos y similares	415.058,00
1001	5162000	Productos de vidrio	11.630,00
1001	5171000	Productos basicos de hierro y acero	-
1001	5173000	Accesorios metalicos	17.222,00
1001	5176000	Herramientas menores	11.110,00
1001	5191000	Utiles de oficina	36.291,00
1001	5192000	Elementos de limpieza y de aseo	14.005,59
1001	5193000	Articulos y accesorios electricos	676.183,72
1001	5196000	Utiles de cocina,comedor,baño	44.735,85
1001	5198000	Repuestos y accesorios	16.248,10
1001	5199000	Otros bienes de consumo no incluidos en los anteriores	148.086,87
1001	5221000	Publicidad	179.898,00
1001	5231000	Pasajes dentro del pais	23.076,00
1001	5232000	Pasajes al exterior contratados en el pais	24.077,00
1001	5234000	Viaticos dentro del pais	387.032,47
1001	5235000	Viaticos fuera del pais	43.993,43
1001	5245000	Fletes y otros gastos contratados dentro pais	495.646,00
1001	5257000	De equipos de transporte y similares	223.600,00
1001	5259000	Otros	15.368,00
1001	5264000	Primas y otros gastos de seguro contratados dentro del pais	16.473,19
1001	5269000	Otros	39.320,91
1001	5271000	De inmuebles e instalaciones	15.100,00
1001	5272000	De maquinas y equipos industriales	33.790,00
1001	5273000	De automotores	15.137,00
1001	5275000	De mobiliario y equipo de oficina y computacion	59.760,51
1001	5276000	De otras maquinas y equipos	462.498,00
1001	5278000	De limpieza, aseo y fumigacion	212.764,00
1001	5279000	Otros	14.215,00
1001	5289000	Otros	346.249,66
1001	5294000	Servicios de alimentacion	56.116,00
1001	5299000	Otros servicios no personales no incluidos en los anteriores	5.964.790,00
1001	5319000	Otros	144.200,00
1001	5322000	Equipos de telefonia y similares	10.749,55
1001	5325000	Equipos electricos de uso domestico	322.511,82

1001	5382000	Otras edificaciones	130.170,00
1001	5569000	Transferencias De Capital a Otras Instit. Sin Fines De Lucro	63.000,00
1001	5575000	Transfer. Unid. Fam. p/Cese	501.784,20
	Total 1001		118.315.141,29
	Total INTENDENTE		118.315.141,29
1101	5011000	Sueldo basico de cargos	67.571.984,34
1101	5012000	Incremento por mayor horario permanente	850.386,34
1101	5015000	Gastos de representacion en el pais con aportes	74.098,85
1101	5021000	Sueldo basico de funciones contratadas	28.883.275,66
1101	5022000	Incremento por mayor horario permanente	1.358.579,78
1101	5031000	Retribuciones zafrales y temporales	1.045.420,07
1101	5042000	Compensaciones	3.697.819,30
1101	5044000	Antigüedad	3.892.600,74
1101	5045000	Complementos	10.000,00
1101	5053000	Licencias generadas y no gozadas	1.875.954,28
1101	5058000	Horas Extras	2.684.725,54
1101	5059000	Sueldo anual complementario	10.015.367,30
1101	5064000	Contribuciones por asistencia medica	5.686.268,23
1101	5071000	Prima por matrimonio	10.000,00
1101	5072000	Hogar constituido	10.412.035,14
1101	5073000	Prima por nacimiento	10.000,00
1101	5074000	Prestaciones por hijo	4.760.644,76
1101	5075000	Prestaciones por fallecimiento	320.106,52
1101	5078000	Prestaciones por salario vacacional	8.762.104,92
1101	5081000	Aporte patronal sistema seguridad social s/retrib.	19.834.973,34
1101	5082000	Otros aportes patronales sobre retribuciones a F.N.V.	973.565,56
1101	5099000	Otras retribuciones	12.497,27
1101	5111000	Alimentos para personas	64.186,50
1101	5119000	Otros	82.178,00
1101	5121000	Hilados y telas	305.388,40
1101	5122000	Prendas de vestir	12.218.392,96
1101	5123000	Confecciones textiles	210.600,00
1101	5124000	Cuero, pieles y similares	36.141,25
1101	5129000	Otros	84.029,16
1101	5131000	Papeles de oficina	93.287,94
1101	5132000	Productos de papel y carton	16.532,00
1101	5133000	Formularios , impresos y similares	13.294,00
1101	5134000	Productos de artes graficas	10.000,00
1101	5135000	Libros, revistas y otras publicaciones	19.833,00
1101	5135001	Libros, revistas, art.tecnicos, guias en formato digital	11.180,00
1101	5136000	Especies timbradas y valoradas	12.050,00
1101	5141000	Combustibles derivados del petroleo	10.280,00
1101	5143000	Supergas	10.000,00
1101	5151000	Lubricantes y otros derivados del petroleo	10.000,00
1101	5152000	Productos medicinales y farmaceuticos	671.874,06
1101	5153000	Productos veterinarios	65.619,00
1101	5154000	Compuestos quimicos, tintas y pinturas	109.306,08
1101	5156000	Productos plasticos , acrilicos y similares	319.347,31
1101	5157000	Articulos de caucho	68.176,00
1101	5159000	Otros	894.965,48
1101	5162000	Productos de vidrio	66.343,76
1101	5163000	Materiales de construccion	10.760,00
1101	5171000	Productos basicos de hierro y acero	21.611,80
1101	5173000	Accesorios metalicos	36.309,24
1101	5176000	Herramientas menores	18.540,75
1101	5191000	Utiles de oficina	131.480,15
1101	5192000	Elementos de limpieza y de aseo	16.512,00
1101	5193000	Articulos y accesorios electricos	171.190,99
1101	5194000	Articulos menores medico quirurgicos	397.348,58
1101	5195000	Articulos educacionales, culturales,deportivos y recreativos	23.397,00
1101	5196000	Utiles de cocina,comedor,baño	10.745,00
1101	5197000	Articulos y accesorios de informatica	34.970,85
1101	5198000	Repuestos y accesorios	37.929,52
1101	5199000	Otros bienes de consumo no incluidos en los anteriores	503.790,10
1101	5211000	Telefono, telegrafo y similares	1.509.465,47
1101	5212000	Agua	2.995.524,00
1101	5213000	Electricidad	4.869.195,80
1101	5219000	Otros	411.753,05
1101	5221000	Publicidad	19.797.478,60
1101	5223000	Impresiones, reproducciones y encuadernaciones	162.965,26
1101	5231000	Pasajes dentro del pais	50.305,97
1101	5232000	Pasajes al exterior contratados en el pais	10.000,00
1101	5234000	Viaticos dentro del pais	354.142,01

1101	5235000	Viaticos fuera del pais	29.217,74
1101	5245000	Fletes y otros gastos contratados dentro pais	11.659,00
1101	5247000	Correspondencia, encomiendas contratadas dentro del pais	67.453,00
1101	5251000	De inmuebles contratados dentro del pais	45.832,00
1101	5255000	De equipos y aparatos de audio y comunicacion	61.751,00
1101	5257000	De equipos de transporte y similares	637.650,00
1101	5259000	Otros	594.736,00
1101	5264000	Primas y otros gastos de seguro contratados dentro del pais	1.484.186,50
1101	5269000	Otros	93.698,80
1101	5273000	De automotores	18.500,00
1101	5276000	De otras maquinas y equipos	373.159,76
1101	5278000	De limpieza, aseo y fumigacion	780.892,00
1101	5279000	Otros	12.484,00
1101	5283000	Servicios medicos, sanitarios y sociales	998.684,00
1101	5285000	Servicios informaticos y anexos	1.115.062,76
1101	5289000	Otros	2.410.922,00
1101	5291000	Servicios de vigilancia y custodia	567.615,00
1101	5294000	Servicios de alimentacion	147.026,00
1101	5299000	Otros servicios no personales no incluidos en los anteriores	41.783.955,27
1101	5311000	Agropecuaria, de pesca y de mineria	14.382,26
1101	5322000	Equipos de telefonia y similares	22.708,99
1101	5323000	Equipos de informatica	23.718,37
1101	5325000	Equipos electricos de uso domestico	70.361,25
1101	5326000	Mobiliario de oficina	135.964,81
1101	5327000	Equipamiento para prevencion de incendio	27.400,49
1101	5329000	Otros	12.235,00
1101	5331000	Medicos, quirurgicos, de laboratorio y otros de la salud	15.040,88
1101	5341000	Equipos audiovisuales, de fotografia y similares	32.436,00
1101	5358000	Equipos de comunicaciones	22.371,00
1101	5569000	Transferencias De Capital a Otras Instit. Sin Fines De Lucro	5.497.486,00
1101	5575000	Transfer. Unid. Fami. p/Cese	1.508.446,21
1101	5576000	Incentivos	10.000,00
1101	5711000	Sentencias Judiciales A52 L17930	3.287.568,76
1101	5712000	Gastos Extraordinarios	350.854,25
1101	5721000	Gastos Extraordinarios	10.000,00
		Total 1101	281.996.288,08
1102	5291000	Servicios de vigilancia y custodia	11.850,00
1102	5323000	Equipos de informatica	10.000,00
1102	5325000	Equipos electricos de uso domestico	10.000,00
1102	5326000	Mobiliario de oficina	10.000,00
1102	5341000	Equipos audiovisuales, de fotografia y similares	10.000,00
		Total 1102	51.850,00
		Total SECRETARIA GENERAL	282.048.138,08
1301	5011000	Sueldo basico de cargos	29.089.119,54
1301	5012000	Incremento por mayor horario permanente	139.520,76
1301	5021000	Sueldo basico de funciones contratadas	5.930.620,97
1301	5022000	Incremento por mayor horario permanente	78.997,43
1301	5031000	Retribuciones zafrales y temporales	23.423,79
1301	5042000	Compensaciones	335.579,69
1301	5044000	Antigüedad	1.441.712,69
1301	5045000	Complementos	35.840,69
1301	5053000	Licencias generadas y no gozadas	555.824,18
1301	5058000	Horas Extras	54.027,22
1301	5059000	Sueldo anual complementario	3.464.741,03
1301	5064000	Contribuciones por asistencia medica	1.644.143,28
1301	5071000	Prima por matrimonio	44.499,73
1301	5072000	Hogar constituido	2.564.347,12
1301	5073000	Prima por nacimiento	10.000,00
1301	5074000	Prestaciones por hijo	1.317.235,99
1301	5075000	Prestaciones por fallecimiento	10.000,00
1301	5078000	Prestaciones por salario vacacional	2.765.601,02
1301	5081000	Aporte patronal sistema seguridad social s/retrib.	6.384.444,51
1301	5082000	Otros aportes patronales sobre retribuciones a F.N.V.	344.530,49
1301	5099000	Otras retribuciones	21.859,77
1301	5111000	Alimentos para personas	12.642,00
1301	5119000	Otros	10.000,00
1301	5122000	Prendas de vestir	17.469,00
1301	5132000	Productos de papel y carton	19.638,00
1301	5135000	Libros, revistas y otras publicaciones	29.910,00
1301	5136000	Especies timbradas y valoradas	18.860,00
1301	5141000	Combustibles derivados del petroleo	10.000,00
1301	5154000	Compuestos quimicos, tintas y pinturas	10.000,00
1301	5156000	Productos plasticos , acrilicos y similares	10.000,00

1301	5157000	Articulos de caucho	10.583,00
1301	5163000	Materiales de construccion	10.000,00
1301	5171000	Productos basicos de hierro y acero	10.000,00
1301	5191000	Utiles de oficina	13.813,00
1301	5193000	Articulos y accesorios electricos	10.000,00
1301	5198000	Repuestos y accesorios	12.747,24
1301	5199000	Otros bienes de consumo no incluidos en los anteriores	14.569,56
1301	5211000	Telefono, telegrafo y similares	10.000,00
1301	5212000	Agua	44.009,00
1301	5221000	Publicidad	12.300,00
1301	5223000	Impresiones, reproducciones y encuadernaciones	10.000,00
1301	5231000	Pasajes dentro del pais	10.000,00
1301	5234000	Viaticos dentro del pais	37.587,81
1301	5245000	Fletes y otros gastos contratados dentro pais	10.000,00
1301	5247000	Correspondencia, encomiendas contratadas dentro del pais	10.000,00
1301	5264000	Primas y otros gastos de seguro contratados dentro del pais	404.665,62
1301	5276000	De otras maquinas y equipos	38.300,00
1301	5278000	De limpieza, aseo y fumigacion	16.710,00
1301	5279000	Otros	10.000,00
1301	5285000	Servicios informaticos y anexos	70.460,00
1301	5289000	Otros	841.967,75
1301	5291000	Servicios de vigilancia y custodia	10.000,00
1301	5299000	Otros servicios no personales no incluidos en los anteriores	145.975,00
1301	5325000	Equipos electricos de uso domestico	12.258,98
1301	5326000	Mobiliario de oficina	29.081,44
1301	5575000	Transfer. Unid. Fami. p/Cese	160.646,70
1301	5576000	Incentivos	10.000,00
Total 1301			58.370.264,00
1302	5323000	Equipos de informatica	10.000,00
1302	5325000	Equipos electricos de uso domestico	10.000,00
1302	5326000	Mobiliario de oficina	10.000,00
1302	5358000	Equipos de comunicaciones	10.000,00
Total 1302			40.000,00
Total DEPTO. DE GESTION ADMINISTRATIVA			58.410.264,00
1401	5011000	Sueldo basico de cargos	2.585.355,31
1401	5021000	Sueldo basico de funciones contratadas	731.440,98
1401	5022000	Incremento por mayor horario permanente	133.796,08
1401	5031000	Retribuciones zafrales y temporales	133.825,73
1401	5042000	Compensaciones	10.000,00
1401	5044000	Antigüedad	139.803,00
1401	5053000	Licencias generadas y no gozadas	-
1401	5059000	Sueldo anual complementario	543.448,08
1401	5064000	Contribuciones por asistencia medica	126.574,91
1401	5072000	Hogar constituido	228.558,28
1401	5073000	Prima por nacimiento	27.717,34
1401	5074000	Prestaciones por hijo	70.017,70
1401	5078000	Prestaciones por salario vacacional	695.276,51
1401	5081000	Aporte patronal sistema seguridad social s/retrib.	673.061,03
1401	5082000	Otros aportes patronales sobre retribuciones a F.N.V.	41.584,88
1401	5099000	Otras retribuciones	9.999,39
1401	5111000	Alimentos para personas	10.500,00
1401	5114000	Productos agroforestales y sus manufacturas	14.560,00
1401	5136000	Especies timbradas y valoradas	10.000,00
1401	5141000	Combustibles derivados del petroleo	29.301,00
1401	5154000	Compuestos quimicos, tintas y pinturas	10.543,00
1401	5156000	Productos plasticos , acrilicos y similares	20.962,44
1401	5171000	Productos basicos de hierro y acero	12.445,00
1401	5191000	Utiles de oficina	16.632,00
1401	5193000	Articulos y accesorios electricos	10.410,00
1401	5199000	Otros bienes de consumo no incluidos en los anteriores	20.347,48
1401	5211000	Telefono, telegrafo y similares	48.023,38
1401	5213000	Electricidad	88.381,00
1401	5223000	Impresiones, reproducciones y encuadernaciones	12.318,00
1401	5231000	Pasajes dentro del pais	36.436,02
1401	5234000	Viaticos dentro del pais	10.000,00
1401	5235000	Viaticos fuera del pais	10.000,00
1401	5264000	Primas y otros gastos de seguro contratados dentro del pais	48.725,35
1401	5271000	De inmuebles e instalaciones	25.372,00
1401	5285000	Servicios informaticos y anexos	-
1401	5289000	Otros	946.382,00
1401	5299000	Otros servicios no personales no incluidos en los anteriores	662.148,70
1401	5576000	Incentivos	10.000,00
Total 1401			8.203.946,59

1501	5011000	Sueldo basico de cargos	62.867.022,59
1501	5012000	Incremento por mayor horario permanente	937.859,16
1501	5021000	Sueldo basico de funciones contratadas	19.555.150,08
1501	5022000	Incremento por mayor horario permanente	517.608,84
1501	5031000	Retribuciones zafrales y temporales	6.155.000,78
1501	5042000	Compensaciones	7.117.569,88
1501	5044000	Antigüedad	3.973.431,86
1501	5045000	Complementos	68.481,56
1501	5045005	Quebranto de Caja	603.586,86
1501	5052000	Por trabajo en días inhábiles y nocturno	89.678,20
1501	5053000	Licencias generadas y no gozadas	1.552.166,02
1501	5058000	Horas Extras	11.132.921,99
1501	5059000	Sueldo anual complementario	10.070.213,06
1501	5064000	Contribuciones por asistencia medica	5.141.570,36
1501	5071000	Prima por matrimonio	44.734,45
1501	5072000	Hogar constituido	12.509.736,08
1501	5073000	Prima por nacimiento	63.152,02
1501	5074000	Prestaciones por hijo	4.975.896,77
1501	5075000	Prestaciones por fallecimiento	391.871,44
1501	5078000	Prestaciones por salario vacacional	7.761.493,99
1501	5081000	Aporte patronal sistema seguridad social s/retrib.	20.645.014,38
1501	5082000	Otros aportes patronales sobre retribuciones a F.N.V.	999.874,14
1501	5099000	Otras retribuciones	9.989,26
1501	5111000	Alimentos para personas	10.000,00
1501	5114000	Productos agroforestales y sus manufacturas	20.696,72
1501	5119000	Otros	84.620,00
1501	5121000	Hilados y telas	77.082,29
1501	5122000	Prendas de vestir	14.303,28
1501	5123000	Confecciones textiles	1.233.390,50
1501	5124000	Cuero, pieles y similares	15.741,25
1501	5129000	Otros	11.597,62
1501	5131000	Papeles de oficina	81.760,75
1501	5132000	Productos de papel y carton	195.484,61
1501	5133000	Formularios , impresos y similares	29.196,00
1501	5134000	Productos de artes graficas	29.001,56
1501	5136000	Especies timbradas y valoradas	11.750,00
1501	5141000	Combustibles derivados del petroleo	269.858,34
1501	5143000	Supergas	47.330,00
1501	5144000	Carbon mineral	26.393,44
1501	5149000	Otros	10.000,00
1501	5151000	Lubricantes y otros derivados del petroleo	10.991,80
1501	5152000	Productos medicinales y farmaceuticos	10.934,42
1501	5154000	Compuestos quimicos, tintas y pinturas	1.220.192,14
1501	5155000	Abonos, fertilizantes, fumigantes, etc.	25.102,34
1501	5156000	Productos plasticos , acrilicos y similares	370.557,88
1501	5157000	Articulos de caucho	121.221,50
1501	5159000	Otros	77.477,75
1501	5161000	Productos de loza,ceramica y similares	54.585,50
1501	5162000	Productos de vidrio	94.262,25
1501	5163000	Materiales de construccion	12.010,33
1501	5169000	Otros	12.187,13
1501	5171000	Productos basicos de hierro y acero	36.622,13
1501	5172000	Productos basicos metalicos no ferrosos	28.260,39
1501	5173000	Accesorios metalicos	173.037,30
1501	5174000	Estructuras metalicas acabadas	80.652,28
1501	5176000	Herramientas menores	55.446,60
1501	5179000	Otros	10.000,00
1501	5191000	Utiles de oficina	16.886,96
1501	5192000	Elementos de limpieza y de aseo	444.050,20
1501	5193000	Articulos y accesorios electricos	277.982,34
1501	5194000	Articulos menores medico quirurgicos	15.650,44
1501	5195000	Articulos educacionales, culturales,deportivos y recreativos	11.104,07
1501	5196000	Utiles de cocina,comedor,baño	64.921,83
1501	5198000	Repuestos y accesorios	81.160,23
1501	5199000	Otros bienes de consumo no incluidos en los anteriores	121.959,22
1501	5211000	Telefono, telegrafo y similares	86.139,07
1501	5212000	Agua	40.098,70
1501	5213000	Electricidad	5.472.187,12
1501	5221000	Publicidad	10.000,00
1501	5223000	Impresiones, reproducciones y encuadernaciones	33.428,92
1501	5231000	Pasajes dentro del pais	252.815,00
1501	5234000	Viaticos dentro del pais	534.877,28
1501	5235000	Viaticos fuera del pais	10.000,00

1501	5245000	Fletes y otros gastos contratados dentro pais	16.148,58
1501	5247000	Correspondencia, encomiendas contratadas dentro del pais	10.302,70
1501	5255000	De equipos y aparatos de audio y comunicacion	13.961,58
1501	5257000	De equipos de transporte y similares	2.727.245,53
1501	5259000	Otros	1.467.175,31
1501	5264000	Primas y otros gastos de seguro contratados dentro del pais	1.072.113,02
1501	5269000	Otros	16.764,16
1501	5271000	De inmuebles e instalaciones	51.480,00
1501	5272000	De maquinas y equipos industriales	30.366,11
1501	5273000	De automotores	44.385,24
1501	5276000	De otras maquinas y equipos	47.224,58
1501	5278000	De limpieza, aseo y fumigacion	1.311.557,24
1501	5279000	Otros	19.017,21
1501	5289000	Otros	679.153,00
1501	5291000	Servicios de vigilancia y custodia	21.121,32
1501	5299000	Otros servicios no personales no incluidos en los anteriores	3.817.760,85
1501	5312000	De industria manufacturera	94.804,20
1501	5321000	Maquinas de escribir y calcular	14.827,51
1501	5322000	Equipos de telefonía y similares	13.173,52
1501	5323000	Equipos de informatica	42.709,26
1501	5325000	Equipos electricos de uso domestico	352.019,50
1501	5326000	Mobiliario de oficina	61.368,00
1501	5341000	Equipos audiovisuales, de fotografia y similares	58.473,11
1501	5358000	Equipos de comunicaciones	19.423,36
1501	5361000	Para maquinas y equipos de produccion	12.451,96
1501	5569000	Transferencias De Capital a Otras Instit. Sin Fines De Lucro	10.000,00
1501	5575000	Transfer. Unid. Fami. p/Cese	1.913.680,82
1501	5576000	Incentivos	10.000,00
Total 1501			203.167.740,92
1502	5319000	Otros	10.000,00
1502	5323000	Equipos de informatica	10.000,00
1502	5325000	Equipos electricos de uso domestico	10.000,00
1502	5326000	Mobiliario de oficina	10.000,00
1502	5329000	Otros	10.000,00
1502	5331000	Medicos, quirurgicos, de laboratorio y otros de la salud	10.000,00
1502	5341000	Equipos audiovisuales, de fotografia y similares	10.000,00
1502	5352000	Camiones	10.000,00
1502	5353000	Otros vehiculos automoviles	10.000,00
1502	5358000	Equipos de comunicaciones	10.000,00
1502	5389000	Otras construcciones de dominio publico	10.000,00
Total 1502			110.000,00
TOTAL DEPTO. PROMOCION Y DESARROLLO			211.481.687,51
1601	5011000	Sueldo basico de cargos	73.591.872,48
1601	5012000	Incremento por mayor horario permanente	1.625.664,24
1601	5021000	Sueldo basico de funciones contratadas	14.389.464,32
1601	5022000	Incremento por mayor horario permanente	520.972,72
1601	5031000	Retribuciones zafrales y temporales	4.108.835,07
1601	5042000	Compensaciones	3.192.584,07
1601	5044000	Antigüedad	3.891.763,35
1601	5045000	Complementos	106.562,58
1601	5045005	Quebranto de Caja	429.824,09
1601	5053000	Licencias generadas y no gozadas	972.082,68
1601	5058000	Horas Extras	1.826.727,66
1601	5059000	Sueldo anual complementario	9.472.660,25
1601	5064000	Contribuciones por asistencia medica	4.363.760,77
1601	5071000	Prima por matrimonio	10.000,00
1601	5072000	Hogar constituido	10.090.832,25
1601	5073000	Prima por nacimiento	27.717,34
1601	5074000	Prestaciones por hijo	4.216.522,65
1601	5075000	Prestaciones por fallecimiento	10.000,00
1601	5078000	Prestaciones por salario vacacional	7.652.378,09
1601	5081000	Aporte patronal sistema seguridad social s/retrib.	16.228.466,74
1601	5082000	Otros aportes patronales sobre retribuciones a F.N.V.	917.269,60
1601	5099000	Otras retribuciones	75.262,88
1601	5114000	Productos agroforestales y sus manufacturas	15.365,00
1601	5119000	Otros	10.000,00
1601	5121000	Hilados y telas	10.000,00
1601	5122000	Prendas de vestir	10.750,00
1601	5124000	Cuero, pieles y similares	11.140,00
1601	5131000	Papeles de oficina	404.182,00
1601	5132000	Productos de papel y carton	863.522,53
1601	5133000	Formularios , impresos y similares	4.036.538,00
1601	5134000	Productos de artes graficas	50.435,80

1601	5136000	Especies timbradas y valoradas	1.029.618,00
1601	5139000	Otros	10.000,00
1601	5141000	Combustibles derivados del petroleo	10.292,00
1601	5143000	Supergas	10.000,00
1601	5151000	Lubricantes y otros derivados del petroleo	63.923,00
1601	5152000	Productos medicinales y farmaceuticos	83.590,00
1601	5154000	Compuestos quimicos, tintas y pinturas	26.710,00
1601	5155000	Abonos, fertilizantes, fumigantes, etc.	41.416,68
1601	5156000	Productos plasticos , acrilicos y similares	1.104.655,15
1601	5157000	Articulos de caucho	585.467,73
1601	5159000	Otros	34.095,00
1601	5162000	Productos de vidrio	34.830,16
1601	5173000	Accesorios metalicos	23.922,92
1601	5174000	Estructuras metalicas acabadas	12.544,00
1601	5176000	Herramientas menores	38.967,58
1601	5179000	Otros	8.976.376,08
1601	5191000	Utiles de oficina	299.619,23
1601	5192000	Elementos de limpieza y de aseo	1.673.414,33
1601	5193000	Articulos y accesorios electricos	119.562,64
1601	5194000	Articulos menores medico quirurgicos	122.764,00
1601	5196000	Utiles de cocina,comedor,baño	10.200,00
1601	5197000	Articulos y accesorios de informatica	212.763,76
1601	5198000	Repuestos y accesorios	1.875.535,59
1601	5199000	Otros bienes de consumo no incluidos en los anteriores	107.296,10
1601	5211000	Telefono, telegrafo y similares	10.675,00
1601	5213000	Electricidad	852.935,00
1601	5219000	Otros	53.172,00
1601	5223000	Impresiones, reproducciones y encuadernaciones	367.938,40
1601	5231000	Pasajes dentro del pais	23.070,00
1601	5234000	Viaticos dentro del pais	126.967,60
1601	5245000	Fletes y otros gastos contratados dentro pais	138.271,97
1601	5247000	Correspondencia, encomiendas contratadas dentro del pais	10.250,00
1601	5251000	De inmuebles contratados dentro del pais	52.017,00
1601	5253000	De equipos de computacion	172.339,20
1601	5259000	Otros	45.561,18
1601	5264000	Primas y otros gastos de seguro contratados dentro del pais	1.227.585,39
1601	5266000	Comisiones bancarias dentro del pais	694.824,14
1601	5269000	Otros	67.610.719,94
1601	5271000	De inmuebles e instalaciones	35.300,00
1601	5273000	De automotores	5.579.029,00
1601	5275000	De mobiliario y equipo de oficina y computacion	439.802,37
1601	5276000	De otras maquinas y equipos	883.422,70
1601	5278000	De limpieza, aseo y fumigacion	17.686,00
1601	5279000	Otros	19.586,00
1601	5284000	Servicios de capacitacion	73.676,68
1601	5285000	Servicios informaticos y anexos	1.690.403,29
1601	5289000	Otros	1.094.854,37
1601	5291000	Servicios de vigilancia y custodia	10.000,00
1601	5299000	Otros servicios no personales no incluidos en los anteriores	6.397.033,78
1601	5322000	Equipos de telefonia y similares	21.793,05
1601	5323000	Equipos de informatica	970.323,63
1601	5325000	Equipos electricos de uso domestico	19.010,12
1601	5326000	Mobiliario de oficina	178.670,96
1601	5341000	Equipos audiovisuales, de fotografia y similares	20.365,70
1601	5365000	Para equipos de transporte	591.206,00
1601	5569000	Transferencias De Capital a Otras Instit. Sin Fines De Lucro	1.041.661,00
1601	5575000	Transfer. Unid. Fami. p/Cese	771.452,95
1601	5576000	Incentivos	10.000,00
1601	5774000	Pedidas en Operaciones Cambiarias	6.170.471,34
	Total 1601		277.062.796,87
1602	5319000	Otros	10.000,00
1602	5321000	Maquinas de escribir y calcular	10.000,00
1602	5323000	Equipos de informatica	10.000,00
1602	5324000	Equipos de imprenta, fotocopiadoras y similares	10.000,00
1602	5325000	Equipos electricos de uso domestico	10.000,00
1602	5326000	Mobiliario de oficina	10.000,00
1602	5341000	Equipos audiovisuales, de fotografia y similares	10.000,00
1602	5349000	Otros	10.000,00
1602	5358000	Equipos de comunicaciones	10.000,00
	Total 1602		90.000,00
	TOTAL EPTO DE HACIENDA		277.152.796,87
1702	5011000	Sueldo basico de cargos	183.466.653,21
1702	5012000	Incremento por mayor horario permanente	1.599.590,15

1702	5021000	Sueldo basico de funciones contratadas	55.826.044,29
1702	5022000	Incremento por mayor horario permanente	832.533,54
1702	5031000	Retribuciones zafrales y temporales	1.314.186,21
1702	5042000	Compensaciones	25.449.244,41
1702	5044000	Antigüedad	9.753.755,72
1702	5045000	Complementos	10.000,00
1702	5045005	Quebranto de Caja	19.204,63
1702	5053000	Licencias generadas y no gozadas	4.487.207,26
1702	5058000	Horas Extras	4.746.336,25
1702	5059000	Sueldo anual complementario	25.560.514,87
1702	5064000	Contribuciones por asistencia medica	12.922.733,00
1702	5071000	Prima por matrimonio	97.658,83
1702	5072000	Hogar constituido	25.039.289,73
1702	5073000	Prima por nacimiento	166.411,37
1702	5074000	Prestaciones por hijo	14.153.936,93
1702	5075000	Prestaciones por fallecimiento	590.711,05
1702	5078000	Prestaciones por salario vacacional	23.501.799,07
1702	5081000	Aporte patronal sistema seguridad social s/retrib.	52.550.487,03
1702	5082000	Otros aportes patronales sobre retribuciones a F.N.V.	2.510.859,22
1702	5099000	Otras retribuciones	- 61.494,53
1702	5111000	Alimentos para personas	12.435,00
1702	5112000	Alimento para animales	15.748,00
1702	5114000	Productos agroforestales y sus manufacturas	277.521,61
1702	5119000	Otros	187.888,00
1702	5121000	Hilados y telas	18.189,81
1702	5122000	Prendas de vestir	13.250,00
1702	5123000	Confecciones textiles	236.526,00
1702	5124000	Cuero, pieles y similares	17.401,17
1702	5131000	Papeles de oficina	21.239,58
1702	5132000	Productos de papel y carton	10.000,00
1702	5133000	Formularios , impresos y similares	15.063,00
1702	5134000	Productos de artes graficas	23.664,00
1702	5136000	Especies timbradas y valoradas	15.820,00
1702	5141000	Combustibles derivados del petroleo	29.508.953,66
1702	5143000	Supergas	130.416,18
1702	5144000	Carbon mineral	55.588,00
1702	5149000	Otros	108.723,89
1702	5151000	Lubricantes y otros derivados del petroleo	15.608.169,09
1702	5152000	Productos medicinales y farmaceuticos	16.803,96
1702	5153000	Productos veterinarios	11.119,96
1702	5154000	Compuestos quimicos, tintas y pinturas	1.736.707,27
1702	5155000	Abonos, fertilizantes, fumigantes, etc.	14.048,00
1702	5156000	Productos plasticos , acrilicos y similares	2.593.861,82
1702	5157000	Articulos de caucho	5.444.333,38
1702	5159000	Otros	9.741.439,34
1702	5161000	Productos de loza,ceramica y similares	176.375,13
1702	5162000	Productos de vidrio	49.009,66
1702	5163000	Materiales de construccion	33.449.620,46
1702	5169000	Otros	37.205.643,60
1702	5171000	Productos basicos de hierro y acero	13.399.310,46
1702	5172000	Productos basicos metalicos no ferrosos	187.612,73
1702	5173000	Accesorios metalicos	685.267,92
1702	5174000	Estructuras metalicas acabadas	105.352,00
1702	5176000	Herramientas menores	861.537,45
1702	5191000	Utiles de oficina	139.279,08
1702	5192000	Elementos de limpieza y de aseo	81.329,16
1702	5193000	Articulos y accesorios electricos	3.899.442,54
1702	5194000	Articulos menores medico quirurgicos	43.772,31
1702	5196000	Utiles de cocina,comedor,baño	19.341,00
1702	5197000	Articulos y accesorios de informatica	39.994,14
1702	5198000	Repuestos y accesorios	11.657.671,08
1702	5199000	Otros bienes de consumo no incluidos en los anteriores	102.726,13
1702	5211000	Telefono, telegrafo y similares	53.377,13
1702	5212000	Agua	4.119.206,00
1702	5213000	Electricidad	655.724,45
1702	5219000	Otros	15.685,02
1702	5223000	Impresiones, reproducciones y encuadernaciones	33.800,00
1702	5231000	Pasajes dentro del pais	29.362,00
1702	5234000	Viaticos dentro del pais	5.720.971,73
1702	5245000	Fletes y otros gastos contratados dentro pais	666.912,00
1702	5247000	Correspondencia, encomiendas contratadas dentro del pais	10.665,00
1702	5248000	Correspondencia, encomiendas contratadas fuera del pais	10.000,00
1702	5256000	De maquinas y equipos de construccion	17.773.444,00

1702	5257000	De equipos de transporte y similares	32.692,00
1702	5259000	Otros	7.212.806,22
1702	5264000	Primas y otros gastos de seguro contratados dentro del pais	3.090.356,59
1702	5266000	Comisiones bancarias dentro del pais	48.422,37
1702	5269000	Otros	10.000,00
1702	5271000	De inmuebles e instalaciones	407.333,56
1702	5272000	De maquinas y equipos industriales	24.030,00
1702	5273000	De automotores	2.524.559,33
1702	5276000	De otras maquinas y equipos	660.129,60
1702	5278000	De limpieza, aseo y fumigacion	586.000,00
1702	5279000	Otros	31.513,00
1702	5284000	Servicios de capacitacion	27.400,00
1702	5285000	Servicios informaticos y anexos	2.313.965,56
1702	5289000	Otros	9.454.459,46
1702	5299000	Otros servicios no personales no incluidos en los anteriores	9.318.894,06
1702	5311000	Agropecuaria, de pesca y de mineria	33.500,00
1702	5312000	De industria manufacturera	48.545,74
1702	5313000	De electricidad , gas y agua	90.224,00
1702	5314000	De construccion	44.099.324,22
1702	5319000	Otros	24.020,62
1702	5321000	Maquinas de escribir y calcular	10.000,00
1702	5322000	Equipos de telefonia y similares	11.923,94
1702	5323000	Equipos de informatica	244.446,45
1702	5325000	Equipos electricos de uso domestico	103.898,61
1702	5326000	Mobiliario de oficina	449.505,59
1702	5327000	Equipamiento para prevencion de incendio	21.431,98
1702	5329000	Otros	10.000,00
1702	5332000	Tecnico y cientifico	10.000,00
1702	5341000	Equipos audiovisuales, de fotografia y similares	558.117,69
1702	5343000	Equipos deportivos y recreativos	5.345.675,00
1702	5352000	Camiones	10.000,00
1702	5358000	Equipos de comunicaciones	10.000,00
1702	5361000	Para maquinas y equipos de produccion	28.770,00
1702	5365000	Para equipos de transporte	104.977,00
1702	5371000	Tierras y terrenos	10.000,00
1702	5382000	Otras edificaciones	13.009,00
1702	5387000	Vias de comunicacion	9.436.909,75
1702	5389000	Otras construcciones de dominio publico	19.005.240,10
1702	5393000	Programas de computacion y similares	1.099.990,37
1702	5575000	Transfer. Unid. Fami. p/Cese	2.300.755,78
1702	5576000	Incentivos	10.000,00

Total 1702 760.397.832,73

TOTAL DEPTO DE OBRAS 760.397.832,73

1801	5011000	Sueldo basico de cargos	91.767.012,94
1801	5012000	Incremento por mayor horario permanente	4.443.721,69
1801	5021000	Sueldo basico de funciones contratadas	30.034.004,08
1801	5022000	Incremento por mayor horario permanente	895.265,09
1801	5031000	Retribuciones zafrales y temporales	10.000,00
1801	5042000	Compensaciones	16.237.764,54
1801	5044000	Antigüedad	5.131.723,27
1801	5053000	Licencias generadas y no gozadas	1.720.016,39
1801	5058000	Horas Extras	1.716.106,68
1801	5059000	Sueldo anual complementario	14.044.409,95
1801	5064000	Contribuciones por asistencia medica	7.437.316,91
1801	5071000	Prima por matrimonio	10.000,00
1801	5072000	Hogar constituido	14.204.403,74
1801	5073000	Prima por nacimiento	80.876,44
1801	5074000	Prestaciones por hijo	7.004.583,15
1801	5075000	Prestaciones por fallecimiento	68.550,77
1801	5078000	Prestaciones por salario vacacional	11.562.179,85
1801	5081000	Aporte patronal sistema seguridad social s/retrib.	27.279.605,55
1801	5082000	Otros aportes patronales sobre retribuciones a F.N.V.	1.326.640,06
1801	5099000	Otras retribuciones	13.965,45
1801	5111000	Alimentos para personas	10.000,00
1801	5114000	Productos agroforestales y sus manufacturas	56.678,15
1801	5115000	Materias primas agropecuarias y forestales	20.000,00
1801	5119000	Otros	227.115,00
1801	5121000	Hilados y telas	28.870,84
1801	5122000	Prendas de vestir	27.236,00
1801	5123000	Confecciones textiles	13.200,00
1801	5124000	Cuero, pieles y similares	19.374,80
1801	5133000	Formularios , impresos y similares	17.137,00
1801	5134000	Productos de artes graficas	20.248,00

1801	5141000	Combustibles derivados del petroleo	18.667.525,57
1801	5143000	Supergas	10.200,00
1801	5144000	Carbon mineral	10.000,00
1801	5149000	Otros	10.000,00
1801	5151000	Lubricantes y otros derivados del petroleo	418.014,00
1801	5152000	Productos medicinales y farmaceuticos	10.000,00
1801	5154000	Compuestos quimicos, tintas y pinturas	565.303,33
1801	5155000	Abonos, fertilizantes, fumigantes, etc.	28.989,34
1801	5156000	Productos plasticos , acrilicos y similares	458.620,64
1801	5157000	Articulos de caucho	1.051.699,62
1801	5159000	Otros	721.883,25
1801	5161000	Productos de loza,ceramica y similares	230.983,09
1801	5162000	Productos de vidrio	12.103,94
1801	5163000	Materiales de construccion	53.217,49
1801	5169000	Otros	35.435,52
1801	5171000	Productos basicos de hierro y acero	407.709,49
1801	5172000	Productos basicos metalicos no ferrosos	105.215,55
1801	5173000	Accesorios metalicos	370.185,97
1801	5174000	Estructuras metalicas acabadas	232.855,26
1801	5176000	Herramientas menores	532.303,30
1801	5191000	Utiles de oficina	39.154,06
1801	5192000	Elementos de limpieza y de aseo	36.669,41
1801	5193000	Articulos y accesorios electricos	1.486.892,67
1801	5194000	Articulos menores medico quirurgicos	26.999,31
1801	5196000	Utiles de cocina,comedor,baño	13.228,00
1801	5197000	Articulos y accesorios de informatica	12.565,28
1801	5198000	Repuestos y accesorios	1.236.519,60
1801	5199000	Otros bienes de consumo no incluidos en los anteriores	207.376,29
1801	5211000	Telefono, telegrafo y similares	66.336,13
1801	5212000	Agua	5.834.703,00
1801	5213000	Electricidad	2.393.816,00
1801	5223000	Impresiones, reproducciones y encuadernaciones	10.000,00
1801	5231000	Pasajes dentro del pais	10.000,00
1801	5234000	Viaticos dentro del pais	393.337,30
1801	5235000	Viaticos fuera del pais	10.000,00
1801	5245000	Fletes y otros gastos contratados dentro pais	11.803,00
1801	5251000	De inmuebles contratados dentro del pais	675.027,00
1801	5259000	Otros	98.924,04
1801	5264000	Primas y otros gastos de seguro contratados dentro del pais	8.237.326,40
1801	5271000	De inmuebles e instalaciones	19.600,00
1801	5272000	De maquinas y equipos industriales	25.873,00
1801	5273000	De automotores	4.869.683,00
1801	5275000	De mobiliario y equipo de oficina y computacion	75.657,66
1801	5276000	De otras maquinas y equipos	37.604,35
1801	5278000	De limpieza, aseo y fumigacion	32.936,00
1801	5279000	Otros	13.740,00
1801	5289000	Otros	417.235,91
1801	5291000	Servicios de vigilancia y custodia	1.857.532,60
1801	5299000	Otros servicios no personales no incluidos en los anteriores	5.756.492,16
1801	5311000	Agropecuaria, de pesca y de mineria	102.224,68
1801	5312000	De industria manufacturera	553.983,90
1801	5319000	Otros	63.636,85
1801	5322000	Equipos de telefonia y similares	19.370,02
1801	5323000	Equipos de informatica	66.368,19
1801	5325000	Equipos electricos de uso domestico	33.725,95
1801	5326000	Mobiliario de oficina	53.305,32
1801	5353000	Otros vehiculos automoviles	2.510.516,00
1801	5361000	Para maquinas y equipos de produccion	10.980,00
1801	5569000	Transferencias De Capital a Otras Instit. Sin Fines De Lucro	10.000,00
1801	5575000	Transfer. Unid. Fami. p/Cese	201.022,26
1801	5576000	Incentivos	10.000,00
	Total 1801		296.902.417,04
1802	5011000	Sueldo basico de cargos	17.587.198,33
1802	5012000	Incremento por mayor horario permanente	764.144,93
1802	5021000	Sueldo basico de funciones contratadas	2.695.127,07
1802	5022000	Incremento por mayor horario permanente	63.661,18
1802	5042000	Compensaciones	2.626.768,38
1802	5044000	Antigüedad	1.111.948,49
1802	5053000	Licencias generadas y no gozadas	570.618,52
1802	5058000	Horas Extras	664.525,30
1802	5059000	Sueldo anual complementario	2.327.726,42
1802	5064000	Contribuciones por asistencia medica	1.385.525,21
1802	5072000	Hogar constituido	2.091.136,93

1802	5073000	Prima por nacimiento	27.724,42
1802	5074000	Prestaciones por hijo	867.157,80
1802	5078000	Prestaciones por salario vacacional	1.996.909,87
1802	5081000	Aporte patronal sistema seguridad social s/retrib.	4.644.778,60
1802	5082000	Otros aportes patronales sobre retribuciones a F.N.V.	233.090,60
1802	5099000	Otras retribuciones	3.790,94
1802	5156000	Productos plasticos , acrilicos y similares	15.804,76
1802	5172000	Productos basicos metalicos no ferrosos	14.570,00
1802	5173000	Accesorios metalicos	10.620,00
1802	5176000	Herramientas menores	54.158,62
1802	5193000	Articulos y accesorios electricos	4.833.106,79
1802	5197000	Articulos y accesorios de informatica	191.843,00
1802	5199000	Otros bienes de consumo no incluidos en los anteriores	16.993,16
1802	5213000	Electricidad	48.540.863,00
1802	5234000	Viaticos dentro del pais	87.621,68
1802	5264000	Primas y otros gastos de seguro contratados dentro del pais	283.596,88
1802	5319000	Otros	10.000,00
1802	5323000	Equipos de informatica	10.000,00
1802	5325000	Equipos electricos de uso domestico	20.365,70
1802	5326000	Mobiliario de oficina	10.000,00
1802	5349000	Otros	10.000,00
1802	5352000	Camiones	10.000,00
1802	5353000	Otros vehiculos automoviles	10.000,00
1802	5358000	Equipos de comunicaciones	10.000,00
1802	5383000	Obras hidraulicas, hidroelectricas y sanitarias	10.000,00
1802	5575000	Transfer. Unid. Fami. p/Cese	1.317.570,49

Total 1802 95.128.947,07

TOTAL DEPTO DE SERVICIOS PUBLICOS 392.031.364,11

1901	5011000	Sueldo basico de cargos	36.154.420,34
1901	5012000	Incremento por mayor horario permanente	376.325,24
1901	5021000	Sueldo basico de funciones contratadas	13.265.878,55
1901	5031000	Retribuciones zafrales y temporales	541.636,33
1901	5042000	Compensaciones	4.718.820,35
1901	5044000	Antigüedad	1.814.449,01
1901	5045000	Complementos	22.240,33
1901	5045005	Quebranto de Caja	33.935,87
1901	5053000	Licencias generadas y no gozadas	244.235,85
1901	5058000	Horas Extras	2.155.819,56
1901	5059000	Sueldo anual complementario	5.338.385,28
1901	5064000	Contribuciones por asistencia medica	2.692.462,74
1901	5071000	Prima por matrimonio	44.499,73
1901	5072000	Hogar constituido	7.349.870,80
1901	5073000	Prima por nacimiento	10.000,00
1901	5074000	Prestaciones por hijo	3.533.081,07
1901	5075000	Prestaciones por fallecimiento	10.000,00
1901	5078000	Prestaciones por salario vacacional	3.907.874,70
1901	5081000	Aporte patronal sistema seguridad social s/retrib.	10.468.771,15
1901	5082000	Otros aportes patronales sobre retribuciones a F.N.V.	519.423,15
1901	5099000	Otras retribuciones	9.980,70
1901	5111000	Alimentos para personas	11.566,00
1901	5112000	Alimento para animales	10.800,00
1901	5121000	Hilados y telas	10.838,00
1901	5122000	Prendas de vestir	141.712,74
1901	5131000	Papeles de oficina	117.703,00
1901	5133000	Formularios , impresos y similares	76.856,00
1901	5141000	Combustibles derivados del petroleo	10.180,00
1901	5143000	Supergas	11.150,00
1901	5151000	Lubricantes y otros derivados del petroleo	10.219,00
1901	5152000	Productos medicinales y farmaceuticos	10.000,00
1901	5154000	Compuestos quimicos, tintas y pinturas	265.910,00
1901	5156000	Productos plasticos , acrilicos y similares	140.920,00
1901	5157000	Articulos de caucho	46.736,00
1901	5159000	Otros	15.400,00
1901	5162000	Productos de vidrio	10.180,00
1901	5171000	Productos basicos de hierro y acero	30.254,80
1901	5173000	Accesorios metalicos	20.280,00
1901	5174000	Estructuras metalicas acabadas	17.040,00
1901	5176000	Herramientas menores	25.003,64
1901	5191000	Utiles de oficina	17.625,60
1901	5192000	Elementos de limpieza y de aseo	124.076,00
1901	5193000	Articulos y accesorios electricos	22.434,00
1901	5194000	Articulos menores medico quirurgicos	33.058,00
1901	5197000	Articulos y accesorios de informatica	27.197,63

1901	5198000	Repuestos y accesorios	65.418,45
1901	5199000	Otros bienes de consumo no incluidos en los anteriores	357.021,28
1901	5211000	Telefono, telegrafo y similares	13.973,35
1901	5212000	Agua	481.935,00
1901	5213000	Electricidad	65.325,00
1901	5223000	Impresiones, reproducciones y encuadernaciones	27.519,44
1901	5231000	Pasajes dentro del pais	16.871,00
1901	5234000	Viaticos dentro del pais	67.394,57
1901	5235000	Viaticos fuera del pais	34.258,12
1901	5245000	Fletes y otros gastos contratados dentro pais	12.011,00
1901	5255000	De equipos y aparatos de audio y comunicacion	37.630,00
1901	5259000	Otros	52.456,00
1901	5264000	Primas y otros gastos de seguro contratados dentro del pais	633.161,12
1901	5269000	Otros	800.560,00
1901	5273000	De automotores	1.246.640,00
1901	5276000	De otras maquinas y equipos	280.050,78
1901	5279000	Otros	14.350,00
1901	5285000	Servicios informaticos y anexos	65.260,00
1901	5289000	Otros	10.000,00
1901	5291000	Servicios de vigilancia y custodia	3.191.913,19
1901	5299000	Otros servicios no personales no incluidos en los anteriores	1.677.130,00
1901	5312000	De industria manufacturera	18.561,82
1901	5323000	Equipos de informatica	14.711,68
1901	5325000	Equipos electricos de uso domestico	32.000,00
1901	5326000	Mobiliario de oficina	24.724,00
1901	5331000	Medicos, quirurgicos, de laboratorio y otros de la salud	82.446,75
1901	5341000	Equipos audiovisuales, de fotografia y similares	31.419,26
1901	5353000	Otros vehiculos automoviles	804.867,85
1901	5389000	Otras construcciones de dominio publico	329.200,00
1901	5575000	Transfer. Unid. Fami. p/Cese	1.103.582,12
1901	5576000	Incentivos	10.000,00
	Total 1901		106.021.642,94
1902	5319000	Otros	10.000,00
1902	5326000	Mobiliario de oficina	10.000,00
1902	5341000	Equipos audiovisuales, de fotografia y similares	10.000,00
1902	5353000	Otros vehiculos automoviles	10.000,00
1902	5358000	Equipos de comunicaciones	10.000,00
1902	5399000	Otros bienes de uso no incluidos en los anteriores	10.000,00
	Total 1902		60.000,00
2401	5011000	Sueldo basico de cargos	66.237.458,55
2401	5012000	Incremento por mayor horario permanente	6.886.923,94
2401	5021000	Sueldo basico de funciones contratadas	18.680.257,70
2401	5022000	Incremento por mayor horario permanente	1.376.120,72
2401	5042000	Compensaciones	22.081.312,35
2401	5044000	Antigüedad	3.116.987,23
2401	5045000	Complementos	10.000,00
2401	5045005	Quebranto de Caja	1.019.353,51
2401	5053000	Licencias generadas y no gozadas	105.799,75
2401	5058000	Horas Extras	4.761.950,31
2401	5059000	Sueldo anual complementario	11.208.370,26
2401	5064000	Contribuciones por asistencia medica	4.879.612,31
2401	5071000	Prima por matrimonio	10.000,00
2401	5072000	Hogar constituido	13.035.196,63
2401	5073000	Prima por nacimiento	79.934,41
2401	5074000	Prestaciones por hijo	5.316.999,19
2401	5078000	Prestaciones por salario vacacional	8.807.891,33
2401	5081000	Aporte patronal sistema seguridad social s/retrib.	2.777.003,40
2401	5082000	Otros aportes patronales sobre retribuciones a F.N.V.	10.000,00
2401	5099000	Otras retribuciones	40.631,91
2401	5111000	Alimentos para personas	11.196,72
2401	5119000	Otros	10.000,00
2401	5121000	Hilados y telas	36.532,79
2401	5122000	Prendas de vestir	15.365,91
2401	5132000	Productos de papel y carton	312.811,55
2401	5136000	Especies timbradas y valoradas	24.401,64
2401	5141000	Combustibles derivados del petroleo	34.351.185,07
2401	5143000	Supergas	11.549,12
2401	5151000	Lubricantes y otros derivados del petroleo	1.752.993,77
2401	5152000	Productos medicinales y farmaceuticos	11.253,92
2401	5154000	Compuestos quimicos, tintas y pinturas	140.624,74
2401	5155000	Abonos, fertilizantes, fumigantes, etc.	10.483,22
2401	5156000	Productos plasticos , acrilicos y similares	49.369,10
2401	5157000	Articulos de caucho	1.905.102,30

2401	5159000	Otros	335.092,47
2401	5162000	Productos de vidrio	103.633,41
2401	5163000	Materiales de construccion	11.393,44
2401	5171000	Productos basicos de hierro y acero	55.559,77
2401	5172000	Productos basicos metalicos no ferrosos	14.508,20
2401	5173000	Accesorios metalicos	69.856,23
2401	5176000	Herramientas menores	48.369,75
2401	5191000	Utiles de oficina	38.844,28
2401	5192000	Elementos de limpieza y de aseo	43.579,20
2401	5193000	Articulos y accesorios electricos	526.352,01
2401	5197000	Articulos y accesorios de informatica	22.600,00
2401	5198000	Repuestos y accesorios	3.087.394,63
2401	5199000	Otros bienes de consumo no incluidos en los anteriores	121.920,93
2401	5211000	Telefono, telegrafo y similares	49.372,05
2401	5212000	Agua	56.755,93
2401	5213000	Electricidad	683.971,48
2401	5223000	Impresiones, reproducciones y encuadernaciones	1.033.026,35
2401	5234000	Viaticos dentro del pais	49.762,18
2401	5235000	Viaticos fuera del pais	10.000,00
2401	5245000	Fletes y otros gastos contratados dentro pais	18.466,95
2401	5259000	Otros	17.272,34
2401	5264000	Primas y otros gastos de seguro contratados dentro del pais	4.960.484,04
2401	5269000	Otros	10.813,00
2401	5273000	De automotores	1.013.526,34
2401	5276000	De otras maquinas y equipos	20.356,17
2401	5278000	De limpieza, aseo y fumigacion	5.161.563,23
2401	5279000	Otros	24.508,20
2401	5285000	Servicios informaticos y anexos	21.779,20
2401	5289000	Otros	290.044,29
2401	5291000	Servicios de vigilancia y custodia	20.787,71
2401	5299000	Otros servicios no personales no incluidos en los anteriores	555.692,71
2401	5312000	De industria manufacturera	23.934,43
2401	5319000	Otros	11.935,14
2401	5323000	Equipos de informatica	12.769,68
2401	5325000	Equipos electricos de uso domestico	28.222,60
2401	5365000	Para equipos de transporte	943.751,11
2401	5576000	Incentivos	10.000,00
	Total 2401		228.592.572,80
2402	5319000	Otros	10.000,00
2402	5323000	Equipos de informatica	10.000,00
2402	5325000	Equipos electricos de uso domestico	10.000,00
2402	5326000	Mobiliario de oficina	10.000,00
2402	5351000	Omnibus	10.000,00
2402	5353000	Otros vehiculos automoviles	10.000,00
2402	5358000	Equipos de comunicaciones	10.000,00
	Total 2402		70.000,00
	TOTAL DEPTO MOVILIDAD URBANA		334.744.215,74
2101	5011000	Sueldo basico de cargos	88.811.344,61
2101	5012000	Incremento por mayor horario permanente	1.404.008,83
2101	5021000	Sueldo basico de funciones contratadas	25.388.529,85
2101	5022000	Incremento por mayor horario permanente	897.077,61
2101	5031000	Retribuciones zafrales y temporales	5.602.951,38
2101	5042000	Compensaciones	6.859.049,49
2101	5044000	Antigüedad	4.932.306,82
2101	5045000	Complementos	508.296,40
2101	5053000	Licencias generadas y no gozadas	2.654.954,81
2101	5058000	Horas Extras	3.063.406,73
2101	5059000	Sueldo anual complementario	12.538.810,02
2101	5064000	Contribuciones por asistencia medica	6.601.602,75
2101	5071000	Prima por matrimonio	40.526,78
2101	5072000	Hogar constituido	15.318.248,35
2101	5073000	Prima por nacimiento	41.366,60
2101	5074000	Prestaciones por hijo	5.156.536,81
2101	5075000	Prestaciones por fallecimiento	309.809,30
2101	5078000	Prestaciones por salario vacacional	11.562.849,75
2101	5081000	Aporte patronal sistema seguridad social s/retrib.	25.384.782,83
2101	5082000	Otros aportes patronales sobre retribuciones a F.N.V.	1.205.920,47
2101	5099000	Otras retribuciones	10.006,43
2101	5111000	Alimentos para personas	355.823,60
2101	5114000	Productos agroforestales y sus manufacturas	30.755,72
2101	5119000	Otros	13.878,00
2101	5121000	Hilados y telas	25.309,88
2101	5122000	Prendas de vestir	141.679,50

2101	5123000	Confecciones textiles	39.798,50
2101	5131000	Papeles de oficina	10.000,00
2101	5132000	Productos de papel y carton	17.881,00
2101	5135000	Libros, revistas y otras publicaciones	10.000,00
2101	5141000	Combustibles derivados del petroleo	24.860,90
2101	5143000	Supergas	93.593,16
2101	5151000	Lubricantes y otros derivados del petroleo	10.860,00
2101	5152000	Productos medicinales y farmaceuticos	10.000,00
2101	5154000	Compuestos quimicos, tintas y pinturas	705.266,89
2101	5155000	Abonos, fertilizantes, fumigantes, etc.	10.396,00
2101	5156000	Productos plasticos , acrilicos y similares	164.155,76
2101	5159000	Otros	35.008,37
2101	5161000	Productos de loza,ceramica y similares	11.207,80
2101	5162000	Productos de vidrio	20.721,00
2101	5163000	Materiales de construccion	34.172,17
2101	5169000	Otros	11.218,83
2101	5171000	Productos basicos de hierro y acero	392.392,28
2101	5173000	Accesorios metalicos	211.967,33
2101	5174000	Estructuras metalicas acabadas	13.000,00
2101	5176000	Herramientas menores	32.741,00
2101	5191000	Utiles de oficina	35.996,00
2101	5192000	Elementos de limpieza y de aseo	138.711,16
2101	5193000	Articulos y accesorios electricos	167.414,21
2101	5194000	Articulos menores medico quirurgicos	24.510,88
2101	5195000	Articulos educacionales, culturales,deportivos y recreativos	104.419,00
2101	5196000	Utiles de cocina,comedor,baño	105.009,00
2101	5198000	Repuestos y accesorios	26.481,00
2101	5199000	Otros bienes de consumo no incluidos en los anteriores	196.665,34
2101	5211000	Telefono, telegrafo y similares	315.020,25
2101	5212000	Agua	5.244.731,00
2101	5213000	Electricidad	2.942.163,00
2101	5221000	Publicidad	10.000,00
2101	5223000	Impresiones, reproducciones y encuadernaciones	38.458,40
2101	5231000	Pasajes dentro del pais	29.950,78
2101	5234000	Viaticos dentro del pais	241.198,97
2101	5235000	Viaticos fuera del pais	10.000,00
2101	5245000	Fletes y otros gastos contratados dentro pais	10.885,00
2101	5246000	Fletes y otros gastos contratados fuera del pais	10.105,00
2101	5247000	Correspondencia, encomiendas contratadas dentro del pais	10.210,00
2101	5251000	De inmuebles contratados dentro del pais	905.710,00
2101	5255000	De equipos y aparatos de audio y comunicacion	225.491,32
2101	5257000	De equipos de transporte y similares	4.979.163,90
2101	5259000	Otros	130.732,00
2101	5264000	Primas y otros gastos de seguro contratados dentro del pais	1.812.526,59
2101	5271000	De inmuebles e instalaciones	13.300,00
2101	5272000	De maquinas y equipos industriales	114.920,00
2101	5276000	De otras maquinas y equipos	28.967,68
2101	5278000	De limpieza, aseo y fumigacion	484.880,00
2101	5279000	Otros	44.891,40
2101	5284000	Servicios de capacitacion	28.000,00
2101	5286000	Artisticos y similares	18.800,00
2101	5289000	Otros	311.292,00
2101	5291000	Servicios de vigilancia y custodia	400.425,70
2101	5299000	Otros servicios no personales no incluidos en los anteriores	43.196.513,92
2101	5312000	De industria manufacturera	190.197,89
2101	5319000	Otros	151.951,30
2101	5322000	Equipos de telefonia y similares	11.923,94
2101	5323000	Equipos de informatica	57.461,84
2101	5325000	Equipos electricos de uso domestico	219.649,08
2101	5326000	Mobiliario de oficina	26.729,02
2101	5331000	Medicos, quirurgicos, de laboratorio y otros de la salud	19.430,00
2101	5358000	Equipos de comunicaciones	46.556,44
2101	5364000	Para equipos educacionales, culturales y recreativos	29.105,20
2101	5559000	Transferencias Corrientes A Otras Instit. Sin Fines De Lucro	10.000,00
2101	5569000	Transferencias De Capital a Otras Instit. Sin Fines De Lucro	3.041.150,00
2101	5575000	Transfer. Unid. Fami. p/Cese	933.973,81
2101	5576000	Incentivos	10.000,00
	Total 2101		287.824.746,33
2102	5319000	Otros	10.000,00
2102	5325000	Equipos electricos de uso domestico	10.000,00
2102	5326000	Mobiliario de oficina	10.000,00
2102	5329000	Otros	10.000,00
2102	5341000	Equipos audiovisuales, de fotografia y similares	10.000,00

2102	5383000	Obras hidraulicas, hidroelectricas y sanitarias	10.000,00
		Total 2102	60.000,00
		TOTAL DEPTO DESARROLLO SOCIAL	287.884.746,33
2301	5191000	Utiles de oficina	20.904,00
2301	5193000	Articulos y accesorios electricos	15.184,82
2301	5199000	Otros bienes de consumo no incluidos en los anteriores	12.457,00
2301	5299000	Otros servicios no personales no incluidos en los anteriores	36.500,84
2301	5323000	Equipos de informatica	28.490,00
		Total 2301	113.536,66
		TOTAL AUDITORIA INTERNA-NO VIGENTE	113.536,66
2501	5011000	Sueldo basico de cargos	58.054.308,25
2501	5012000	Incremento por mayor horario permanente	8.556.157,86
2501	5021000	Sueldo basico de funciones contratadas	29.985.552,69
2501	5022000	Incremento por mayor horario permanente	3.530.561,52
2501	5031000	Retribuciones zafrales y temporales	10.000,00
2501	5042000	Compensaciones	17.688.273,57
2501	5044000	Antigüedad	2.999.550,00
2501	5045000	Complementos	10.000,00
2501	5053000	Licencias generadas y no gozadas	1.785.543,56
2501	5058000	Horas Extras	5.322.806,80
2501	5059000	Sueldo anual complementario	11.598.979,40
2501	5064000	Contribuciones por asistencia medica	5.312.756,76
2501	5071000	Prima por matrimonio	10.000,00
2501	5072000	Hogar constituido	13.253.504,93
2501	5073000	Prima por nacimiento	79.466,93
2501	5074000	Prestaciones por hijo	5.434.917,17
2501	5075000	Prestaciones por fallecimiento	171.355,01
2501	5078000	Prestaciones por salario vacacional	8.935.357,67
2501	5081000	Aporte patronal sistema seguridad social s/retrib.	22.642.211,04
2501	5082000	Otros aportes patronales sobre retribuciones a F.N.V.	1.120.338,98
2501	5099000	Otras retribuciones	16.630,91
2501	5111000	Alimentos para personas	10.640,00
2501	5114000	Productos agroforestales y sus manufacturas	11.719,91
2501	5121000	Hilados y telas	15.171,67
2501	5122000	Prendas de vestir	14.453,00
2501	5124000	Cuero, pieles y similares	11.251,10
2501	5141000	Combustibles derivados del petroleo	24.776,00
2501	5143000	Supergas	11.116,00
2501	5149000	Otros	20.480,00
2501	5151000	Lubricantes y otros derivados del petroleo	1.600.374,50
2501	5152000	Productos medicinales y farmaceuticos	10.000,00
2501	5154000	Compuestos quimicos, tintas y pinturas	16.123,06
2501	5155000	Abonos, fertilizantes, fumigantes, etc.	10.000,00
2501	5156000	Productos plasticos , acrilicos y similares	165.485,32
2501	5157000	Articulos de caucho	1.127.165,71
2501	5159000	Otros	386.932,99
2501	5162000	Productos de vidrio	10.699,06
2501	5163000	Materiales de construccion	14.229,00
2501	5169000	Otros	11.496,28
2501	5171000	Productos basicos de hierro y acero	20.418,23
2501	5172000	Productos basicos metalicos no ferrosos	19.886,41
2501	5173000	Accesorios metalicos	61.039,82
2501	5174000	Estructuras metalicas acabadas	579.510,78
2501	5176000	Herramientas menores	189.878,84
2501	5191000	Utiles de oficina	16.203,00
2501	5192000	Elementos de limpieza y de aseo	37.416,90
2501	5193000	Articulos y accesorios electricos	188.326,17
2501	5194000	Articulos menores medico quirurgicos	10.000,00
2501	5198000	Repuestos y accesorios	1.584.600,28
2501	5199000	Otros bienes de consumo no incluidos en los anteriores	102.829,58
2501	5211000	Telefono, telegrafo y similares	23.338,48
2501	5212000	Agua	486.265,00
2501	5213000	Electricidad	639.079,00
2501	5223000	Impresiones, reproducciones y encuadernaciones	17.869,00
2501	5231000	Pasajes dentro del pais	10.000,00
2501	5234000	Viaticos dentro del pais	99.081,01
2501	5245000	Fletes y otros gastos contratados dentro pais	22.141,29
2501	5247000	Correspondencia, encomiendas contratadas dentro del pais	11.170,00
2501	5257000	De equipos de transporte y similares	1.679.336,00
2501	5259000	Otros	19.223,00
2501	5264000	Primas y otros gastos de seguro contratados dentro del pais	1.363.027,75
2501	5273000	De automotores	782.533,20
2501	5276000	De otras maquinas y equipos	36.616,00

2501	5278000	De limpieza, aseo y fumigacion	3.815.235,68
2501	5279000	Otros	21.538,00
2501	5285000	Servicios informaticos y anexos	38.602,79
2501	5289000	Otros	68.705,00
2501	5299000	Otros servicios no personales no incluidos en los anteriores	2.769.574,00
2501	5311000	Agropecuaria, de pesca y de mineria	17.260,00
2501	5319000	Otros	10.000,00
2501	5322000	Equipos de telefonia y similares	11.946,82
2501	5323000	Equipos de informatica	36.874,66
2501	5325000	Equipos electricos de uso domestico	11.225,95
2501	5326000	Mobiliario de oficina	23.938,72
2501	5331000	Medicos, quirurgicos, de laboratorio y otros de la salud	10.496,00
2501	5352000	Camiones	705.402,24
2501	5569000	Transferencias De Capital a Otras Instit. Sin Fines De Lucro	10.000,00
2501	5575000	Transfer. Unid. Fami. p/Cese	900.728,98
2501	5576000	Incentivos	10.000,00
Total 2501			216.451.705,23
2502	5323000	Equipos de informatica	10.000,00
2502	5325000	Equipos electricos de uso domestico	10.000,00
2502	5326000	Mobiliario de oficina	10.000,00
2502	5329000	Otros	10.000,00
2502	5331000	Medicos, quirurgicos, de laboratorio y otros de la salud	10.000,00
2502	5341000	Equipos audiovisuales, de fotografia y similares	10.000,00
Total 2502			60.000,00
TOTAL DPTO DE GESTION AMBIENTAL			216.511.705,23
2601	5011000	Sueldo basico de cargos	4.197.474,37
2601	5012000	Incremento por mayor horario permanente	116.445,08
2601	5021000	Sueldo basico de funciones contratadas	2.187.743,34
2601	5022000	Incremento por mayor horario permanente	122.419,71
2601	5042000	Compensaciones	279.954,19
2601	5044000	Antigüedad	160.683,46
2601	5053000	Licencias generadas y no gozadas	96.426,03
2601	5058000	Horas Extras	10.000,00
2601	5059000	Sueldo anual complementario	683.092,59
2601	5064000	Contribuciones por asistencia medica	299.550,05
2601	5072000	Hogar constituido	615.600,22
2601	5074000	Prestaciones por hijo	326.024,82
2601	5078000	Prestaciones por salario vacacional	490.369,93
2601	5081000	Aporte patronal sistema seguridad social s/retrib.	1.274.187,03
2601	5082000	Otros aportes patronales sobre retribuciones a F.N.V.	74.082,43
2601	5099000	Otras retribuciones	9.997,74
2601	5119000	Otros	11.320,00
2601	5136000	Especies timbradas y valoradas	11.500,00
2601	5154000	Compuestos quimicos, tintas y pinturas	13.198,00
2601	5156000	Productos plasticos , acrilicos y similares	15.584,00
2601	5163000	Materiales de construccion	10.581,00
2601	5171000	Productos basicos de hierro y acero	17.826,00
2601	5176000	Herramientas menores	10.675,00
2601	5191000	Utiles de oficina	16.590,00
2601	5193000	Articulos y accesorios electricos	11.411,00
2601	5198000	Repuestos y accesorios	10.000,00
2601	5199000	Otros bienes de consumo no incluidos en los anteriores	10.360,00
2601	5211000	Telefono, telegrafo y similares	10.000,00
2601	5212000	Agua	10.000,00
2601	5213000	Electricidad	27.540,00
2601	5223000	Impresiones, reproducciones y encuadernaciones	10.000,00
2601	5234000	Viaticos dentro del pais	24.745,96
2601	5257000	De equipos de transporte y similares	625.000,00
2601	5264000	Primas y otros gastos de seguro contratados dentro del pais	86.963,29
2601	5276000	De otras maquinas y equipos	17.500,00
2601	5279000	Otros	10.980,00
2601	5289000	Otros	1.537.575,68
2601	5299000	Otros servicios no personales no incluidos en los anteriores	777.222,00
2601	5326000	Mobiliario de oficina	27.987,39
2601	5576000	Incentivos	10.000,00
Total 2601			14.258.610,31
TOTAL DPTO DE VIVIENDA Y HABITAT			14.258.610,31
3201	5011000	Sueldo basico de cargos	91.145.070,22
3201	5012000	Incremento por mayor horario permanente	946.005,29
3201	5021000	Sueldo basico de funciones contratadas	23.896.321,44
3201	5022000	Incremento por mayor horario permanente	455.042,29
3201	5031000	Retribuciones zafrales y temporales	37.518,77
3201	5042000	Compensaciones	8.664.252,20

3201	5044000	Antigüedad	4.635.439,80
3201	5045000	Complementos	10.000,00
3201	5045005	Quebranto de Caja	411.503,03
3201	5053000	Licencias generadas y no gozadas	1.900.349,64
3201	5058000	Horas Extras	986.198,45
3201	5059000	Sueldo anual complementario	12.059.277,90
3201	5064000	Contribuciones por asistencia medica	6.249.023,66
3201	5071000	Prima por matrimonio	44.974,29
3201	5072000	Hogar constituido	15.409.909,88
3201	5073000	Prima por nacimiento	27.249,86
3201	5074000	Prestaciones por hijo	5.168.788,90
3201	5078000	Prestaciones por salario vacacional	10.084.645,93
3201	5081000	Aporte patronal sistema seguridad social s/retrib.	23.592.849,64
3201	5082000	Otros aportes patronales sobre retribuciones a F.N.V.	1.212.622,31
3201	5099000	Otras retribuciones	33.416,08
3201	5111000	Alimentos para personas	181.208,95
3201	5114000	Productos agroforestales y sus manufacturas	18.349,00
3201	5119000	Otros	10.624,00
3201	5121000	Hilados y telas	17.935,32
3201	5122000	Prendas de vestir	12.020,00
3201	5123000	Confecciones textiles	15.593,79
3201	5141000	Combustibles derivados del petroleo	138.546,85
3201	5143000	Supergas	11.290,00
3201	5151000	Lubricantes y otros derivados del petroleo	10.740,00
3201	5154000	Compuestos quimicos, tintas y pinturas	41.159,51
3201	5156000	Productos plasticos , acrilicos y similares	29.378,37
3201	5157000	Articulos de caucho	10.440,14
3201	5159000	Otros	-
3201	5162000	Productos de vidrio	10.000,00
3201	5163000	Materiales de construccion	27.959,00
3201	5169000	Otros	10.086,93
3201	5171000	Productos basicos de hierro y acero	204.793,00
3201	5172000	Productos basicos metalicos no ferrosos	16.576,00
3201	5173000	Accesorios metalicos	25.268,90
3201	5176000	Herramientas menores	40.541,00
3201	5191000	Utiles de oficina	10.980,00
3201	5192000	Elementos de limpieza y de aseo	29.515,60
3201	5193000	Articulos y accesorios electricos	38.861,12
3201	5195000	Articulos educacionales, culturales,deportivos y recreativos	37.250,00
3201	5196000	Utiles de cocina,comedor,baño	10.964,00
3201	5198000	Repuestos y accesorios	55.335,55
3201	5199000	Otros bienes de consumo no incluidos en los anteriores	42.747,73
3201	5211000	Telefono, telegrafo y similares	39.916,10
3201	5212000	Agua	1.236.885,00
3201	5213000	Electricidad	397.358,00
3201	5221000	Publicidad	15.000,00
3201	5223000	Impresiones, reproducciones y encuadernaciones	19.788,32
3201	5231000	Pasajes dentro del pais	13.060,00
3201	5234000	Viaticos dentro del pais	1.293.366,12
3201	5235000	Viaticos fuera del pais	274.815,49
3201	5257000	De equipos de transporte y similares	799.230,00
3201	5264000	Primas y otros gastos de seguro contratados dentro del pais	316.880,69
3201	5272000	De maquinas y equipos industriales	14.650,00
3201	5278000	De limpieza, aseo y fumigacion	31.594,00
3201	5279000	Otros	20.780,00
3201	5289000	Otros	287.062,29
3201	5299000	Otros servicios no personales no incluidos en los anteriores	4.052.628,00
3201	5311000	Agropecuaria, de pesca y de mineria	384.734,03
3201	5312000	De industria manufacturera	181.359,86
3201	5313000	De electricidad , gas y agua	28.711,00
3201	5322000	Equipos de telefonía y similares	10.746,02
3201	5325000	Equipos electricos de uso domestico	31.168,15
3201	5569000	Transferencias De Capital a Otras Instit. Sin Fines De Lucro	160.000,00
3201	5575000	Transfer. Unid. Fami. p/Cese	424.576,23
3201	5576000	Incentivos	10.000,00
		Total 3201	218.072.933,64
3202	5319000	Otros	10.000,00
3202	5323000	Equipos de informatica	10.000,00
3202	5325000	Equipos electricos de uso domestico	10.000,00
3202	5326000	Mobiliario de oficina	10.000,00
3202	5352000	Camiones	10.000,00
		Total 3202	50.000,00
		TOTAL DEPTO DE DESCENTRALIZACION	218.122.933,64

3301	5064000	Contribuciones por asistencia medica	-
3301	5081000	Aporte patronal sistema seguridad social s/retrib.	-
3301	5082000	Otros aportes patronales sobre retribuciones a F.N.V.	-
3301	5119000	Otros	10.000,00
3301	5121000	Hilados y telas	-
3301	5122000	Prendas de vestir	10.000,00
3301	5141000	Combustibles derivados del petroleo	730.372,00
3301	5151000	Lubricantes y otros derivados del petroleo	25.477,00
3301	5154000	Compuestos quimicos, tintas y pinturas	17.595,00
3301	5156000	Productos plasticos , acrilicos y similares	10.000,00
3301	5157000	Articulos de caucho	37.920,00
3301	5159000	Otros	16.124,00
3301	5162000	Productos de vidrio	10.000,00
3301	5163000	Materiales de construccion	56.496,00
3301	5171000	Productos basicos de hierro y acero	102.108,00
3301	5173000	Accesorios metalicos	12.111,00
3301	5174000	Estructuras metalicas acabadas	-
3301	5176000	Herramientas menores	40.792,00
3301	5191000	Utiles de oficina	14.055,00
3301	5192000	Elementos de limpieza y de aseo	34.635,00
3301	5193000	Articulos y accesorios electricos	135.123,00
3301	5198000	Repuestos y accesorios	93.609,00
3301	5199000	Otros bienes de consumo no incluidos en los anteriores	37.960,00
3301	5211000	Telefono, telegrafo y similares	13.357,85
3301	5212000	Agua	2.196.723,00
3301	5213000	Electricidad	610.898,00
3301	5223000	Impresiones, reproducciones y encuadernaciones	10.000,00
3301	5231000	Pasajes dentro del pais	10.000,00
3301	5234000	Viaticos dentro del pais	10.000,00
3301	5245000	Fletes y otros gastos contratados dentro pais	14.270,00
3301	5247000	Correspondencia, encomiendas contratadas dentro del pais	10.000,00
3301	5251000	De inmuebles contratados dentro del pais	90.000,00
3301	5259000	Otros	15.949,94
3301	5264000	Primas y otros gastos de seguro contratados dentro del pais	309.152,36
3301	5269000	Otros	10.991,86
3301	5275000	De mobiliario y equipo de oficina y computacion	-
3301	5279000	Otros	-
3301	5299000	Otros servicios no personales no incluidos en los anteriores	139.508,00
3301	5313000	De electricidad , gas y agua	30.733,00
3301	5319000	Otros	379.938,00
3301	5343000	Equipos deportivos y recreativos	158.716,00
3301	5352000	Camiones	994.122,10
3301	5569000	Transferencias De Capital a Otras Instit. Sin Fines De Lucro	146.900,00
3301	5576000	Incentivos	10.000,00
Total 3301			6.555.637,11
3302	5259000	Otros	12.922,32
3302	5314000	De construccion	129.556,14
3302	5319000	Otros	10.000,00
3302	5323000	Equipos de informatica	10.000,00
3302	5325000	Equipos electricos de uso domestico	10.000,00
3302	5326000	Mobiliario de oficina	10.000,00
3302	5352000	Camiones	10.000,00
3302	5389000	Otras construcciones de dominio publico	12.337.388,31
Total 3302			12.529.866,77
TOTAL MUNICIPIO DE BELEN			19.085.503,88
3401	5064000	Contribuciones por asistencia medica	-
3401	5081000	Aporte patronal sistema seguridad social s/retrib.	-
3401	5082000	Otros aportes patronales sobre retribuciones a F.N.V.	-
3401	5111000	Alimentos para personas	10.000,00
3401	5119000	Otros	16.000,00
3401	5122000	Prendas de vestir	10.000,00
3401	5141000	Combustibles derivados del petroleo	1.029.039,90
3401	5151000	Lubricantes y otros derivados del petroleo	15.269,00
3401	5154000	Compuestos quimicos, tintas y pinturas	10.000,00
3401	5156000	Productos plasticos , acrilicos y similares	17.117,00
3401	5157000	Articulos de caucho	277.553,00
3401	5159000	Otros	-
3401	5162000	Productos de vidrio	10.000,00
3401	5163000	Materiales de construccion	65.550,00
3401	5171000	Productos basicos de hierro y acero	10.000,00
3401	5172000	Productos basicos metalicos no ferrosos	-
3401	5173000	Accesorios metalicos	10.000,00
3401	5174000	Estructuras metalicas acabadas	10.000,00

3401	5176000	Herramientas menores	10.000,00
3401	5191000	Utiles de oficina	32.072,00
3401	5192000	Elementos de limpieza y de aseo	15.156,00
3401	5193000	Articulos y accesorios electricos	64.068,00
3401	5195000	Articulos educacionales, culturales,deportivos y recreativos	10.000,00
3401	5197000	Articulos y accesorios de informatica	-
3401	5198000	Repuestos y accesorios	73.936,00
3401	5199000	Otros bienes de consumo no incluidos en los anteriores	28.191,25
3401	5211000	Telefono, telegrafo y similares	16.215,10
3401	5212000	Agua	385.400,00
3401	5213000	Electricidad	378.054,00
3401	5223000	Impresiones, reproducciones y encuadernaciones	10.000,00
3401	5231000	Pasajes dentro del pais	28.200,00
3401	5234000	Vaticos dentro del pais	10.000,00
3401	5247000	Correspondencia, encomiendas contratadas dentro del pais	10.000,00
3401	5257000	De equipos de transporte y similares	-
3401	5259000	Otros	16.892,20
3401	5264000	Primas y otros gastos de seguro contratados dentro del pais	194.148,85
3401	5269000	Otros	10.991,86
3401	5278000	De limpieza, aseo y fumigacion	1.652.280,40
3401	5279000	Otros	69.950,00
3401	5289000	Otros	10.000,00
3401	5299000	Otros servicios no personales no incluidos en los anteriores	193.057,00
3401	5311000	Agropecuaria, de pesca y de mineria	1.163.840,85
3401	5313000	De electricidad , gas y agua	82.000,00
3401	5319000	Otros	239.844,00
3401	5325000	Equipos electricos de uso domestico	38.150,00
3401	5343000	Equipos deportivos y recreativos	-
3401	5352000	Camiones	10.000,00
3401	5569000	Transferencias De Capital a Otras Instit. Sin Fines De Lucro	33.000,00
	Total 3401		6.275.976,41
3402	5259000	Otros	11.980,06
3402	5319000	Otros	10.000,00
3402	5325000	Equipos electricos de uso domestico	10.000,00
3402	5329000	Otros	10.000,00
3402	5349000	Otros	10.000,00
3402	5352000	Camiones	10.000,00
3402	5382000	Otras edificaciones	10.000,00
3402	5383000	Obras hidraulicas, hidroelectricas y sanitarias	10.000,00
3402	5389000	Otras construcciones de dominio publico	10.000,00
	Total 3402		91.980,06
	TOTAL MUNICIPIO DE LAVALLEJA		6.367.956,47
3501	5064000	Contribuciones por asistencia medica	-
3501	5081000	Aporte patronal sistema seguridad social s/retrib.	-
3501	5082000	Otros aportes patronales sobre retribuciones a F.N.V.	-
3501	5111000	Alimentos para personas	12.375,00
3501	5119000	Otros	10.000,00
3501	5121000	Hilados y telas	-
3501	5122000	Prendas de vestir	10.000,00
3501	5141000	Combustibles derivados del petroleo	75.992,60
3501	5151000	Lubricantes y otros derivados del petroleo	16.525,20
3501	5154000	Compuestos quimicos, tintas y pinturas	13.787,40
3501	5155000	Abonos, fertilizantes, fumigantes, etc.	10.000,00
3501	5156000	Productos plasticos , acrilicos y similares	10.000,00
3501	5157000	Articulos de caucho	10.004,00
3501	5159000	Otros	-
3501	5162000	Productos de vidrio	10.000,00
3501	5163000	Materiales de construccion	15.868,20
3501	5171000	Productos basicos de hierro y acero	13.173,00
3501	5172000	Productos basicos metalicos no ferrosos	-
3501	5173000	Accesorios metalicos	13.254,00
3501	5174000	Estructuras metalicas acabadas	10.000,00
3501	5176000	Herramientas menores	10.000,00
3501	5191000	Utiles de oficina	17.291,80
3501	5192000	Elementos de limpieza y de aseo	-
3501	5193000	Articulos y accesorios electricos	70.357,60
3501	5194000	Articulos menores medico quirurgicos	45.959,50
3501	5195000	Articulos educacionales, culturales,deportivos y recreativos	10.000,00
3501	5197000	Articulos y accesorios de informatica	-
3501	5198000	Repuestos y accesorios	40.088,00
3501	5199000	Otros bienes de consumo no incluidos en los anteriores	10.206,00
3501	5211000	Telefono, telegrafo y similares	24.053,16
3501	5212000	Agua	510.707,00

3501	5213000	Electricidad	351.774,00
3501	5221000	Publicidad	10.000,00
3501	5223000	Impresiones, reproducciones y encuadernaciones	18.990,00
3501	5231000	Pasajes dentro del pais	10.805,00
3501	5234000	Viaticos dentro del pais	10.000,00
3501	5247000	Correspondencia, encomiendas contratadas dentro del pais	10.000,00
3501	5257000	De equipos de transporte y similares	-
3501	5259000	Otros	17.907,03
3501	5264000	Primas y otros gastos de seguro contratados dentro del pais	305.936,47
3501	5269000	Otros	10.991,86
3501	5279000	Otros	62.389,00
3501	5289000	Otros	824.875,00
3501	5299000	Otros servicios no personales no incluidos en los anteriores	451.284,60
3501	5313000	De electricidad , gas y agua	-
3501	5326000	Mobiliario de oficina	-
3501	5329000	Otros	-
3501	5569000	Transferencias De Capital a Otras Instit. Sin Fines De Lucro	10.000,00
3501	5576000	Incentivos	10.000,00
Total 3501			3.074.595,42
3502	5259000	Otros	10.965,23
3502	5313000	De electricidad , gas y agua	10.000,00
3502	5314000	De construccion	10.000,63
3502	5319000	Otros	10.000,00
3502	5323000	Equipos de informatica	10.000,00
3502	5341000	Equipos audiovisuales, de fotografia y similares	10.000,00
3502	5349000	Otros	10.000,00
3502	5352000	Camiones	10.000,00
3502	5353000	Otros vehiculos automoviles	10.000,00
3502	5389000	Otras construcciones de dominio publico	75.871.113,39
Total 3502			75.962.079,25
TOTAL MUNICIPIO DE CONSTITUCION			79.036.674,67
3601	5064000	Contribuciones por asistencia medica	-
3601	5081000	Aporte patronal sistema seguridad social s/retrib.	-
3601	5082000	Otros aportes patronales sobre retribuciones a F.N.V.	-
3601	5111000	Alimentos para personas	19.149,36
3601	5119000	Otros	38.836,00
3601	5121000	Hilados y telas	12.570,00
3601	5122000	Prendas de vestir	10.000,00
3601	5141000	Combustibles derivados del petroleo	1.066.837,00
3601	5151000	Lubricantes y otros derivados del petroleo	30.170,00
3601	5154000	Compuestos quimicos, tintas y pinturas	13.450,00
3601	5155000	Abonos, fertilizantes, fumigantes, etc.	10.210,00
3601	5156000	Productos plasticos , acrilicos y similares	10.000,00
3601	5157000	Articulos de caucho	585.148,00
3601	5162000	Productos de vidrio	17.320,00
3601	5163000	Materiales de construccion	1.224.266,56
3601	5171000	Productos basicos de hierro y acero	10.000,00
3601	5173000	Accesorios metalicos	53.873,00
3601	5174000	Estructuras metalicas acabadas	10.000,00
3601	5176000	Herramientas menores	64.840,00
3601	5191000	Utiles de oficina	18.074,00
3601	5192000	Elementos de limpieza y de aseo	24.625,00
3601	5193000	Articulos y accesorios electricos	276.785,04
3601	5195000	Articulos educacionales, culturales,deportivos y recreativos	10.000,00
3601	5198000	Repuestos y accesorios	273.132,00
3601	5199000	Otros bienes de consumo no incluidos en los anteriores	34.562,00
3601	5211000	Telefono, telegrafo y similares	77.326,03
3601	5212000	Agua	229.320,00
3601	5213000	Electricidad	286.282,00
3601	5231000	Pasajes dentro del pais	10.000,00
3601	5234000	Viaticos dentro del pais	10.000,00
3601	5245000	Fletes y otros gastos contratados dentro pais	10.000,00
3601	5259000	Otros	16.892,20
3601	5264000	Primas y otros gastos de seguro contratados dentro del pais	108.816,93
3601	5269000	Otros	10.991,86
3601	5272000	De maquinas y equipos industriales	24.640,00
3601	5279000	Otros	138.502,00
3601	5289000	Otros	-
3601	5299000	Otros servicios no personales no incluidos en los anteriores	329.115,00
3601	5313000	De electricidad , gas y agua	138.804,96
3601	5324000	Equipos de imprenta, fotocopiadoras y similares	29.977,00
3601	5569000	Transferencias De Capital a Otras Instit. Sin Fines De Lucro	10.000,00
Total 3601			5.244.515,94

3602	5259000	Otros	11.980,06
3602	5319000	Otros	10.000,00
3602	5323000	Equipos de informatica	10.000,00
3602	5325000	Equipos electricos de uso domestico	10.000,00
3602	5326000	Mobiliario de oficina	10.000,00
3602	5349000	Otros	10.000,00
3602	5352000	Camiones	18.375,45
3602	5353000	Otros vehiculos automoviles	52.548,40
3602	5389000	Otras construcciones de dominio publico	10.000,00
Total 3602			142.903,91
TOTAL MUNICIPIO DE MATAJOJO			5.387.419,85
3701	5064000	Contribuciones por asistencia medica	-
3701	5081000	Aporte patronal sistema seguridad social s/retrib.	-
3701	5082000	Otros aportes patronales sobre retribuciones a F.N.V.	-
3701	5111000	Alimentos para personas	14.200,00
3701	5122000	Prendas de vestir	10.000,00
3701	5141000	Combustibles derivados del petroleo	479.511,83
3701	5151000	Lubricantes y otros derivados del petroleo	10.000,00
3701	5154000	Compuestos quimicos, tintas y pinturas	10.000,00
3701	5156000	Productos plasticos , acrilicos y similares	16.293,35
3701	5157000	Articulos de caucho	32.181,00
3701	5162000	Productos de vidrio	17.000,00
3701	5163000	Materiales de construccion	113.174,95
3701	5171000	Productos basicos de hierro y acero	21.548,00
3701	5173000	Accesorios metalicos	18.600,00
3701	5176000	Herramientas menores	51.500,00
3701	5191000	Utiles de oficina	17.500,00
3701	5193000	Articulos y accesorios electricos	21.330,00
3701	5195000	Articulos educacionales, culturales,deportivos y recreativos	160.863,00
3701	5198000	Repuestos y accesorios	90.169,00
3701	5199000	Otros bienes de consumo no incluidos en los anteriores	50.623,02
3701	5211000	Telefono, telegrafo y similares	30.227,42
3701	5212000	Agua	278.889,00
3701	5213000	Electricidad	241.848,00
3701	5231000	Pasajes dentro del pais	10.000,00
3701	5234000	Viaticos dentro del pais	10.000,00
3701	5259000	Otros	16.892,20
3701	5264000	Primas y otros gastos de seguro contratados dentro del pais	135.235,28
3701	5269000	Otros	10.991,86
3701	5278000	De limpieza, aseo y fumigacion	1.327.833,00
3701	5279000	Otros	30.460,28
3701	5299000	Otros servicios no personales no incluidos en los anteriores	268.798,80
3701	5326000	Mobiliario de oficina	31.900,00
3701	5353000	Otros vehiculos automoviles	-
3701	5569000	Transferencias De Capital a Otras Instit. Sin Fines De Lucro	10.000,00
Total 3701			3.537.569,99
3702	5259000	Otros	11.980,06
3702	5323000	Equipos de informatica	10.000,00
Total 3702			21.980,06
TOTAL MUNICIPIO DE VALENTIN			3.559.550,05
3801	5064000	Contribuciones por asistencia medica	-
3801	5081000	Aporte patronal sistema seguridad social s/retrib.	-
3801	5082000	Otros aportes patronales sobre retribuciones a F.N.V.	-
3801	5111000	Alimentos para personas	262.614,00
3801	5119000	Otros	53.250,00
3801	5121000	Hilados y telas	10.420,00
3801	5122000	Prendas de vestir	10.000,00
3801	5141000	Combustibles derivados del petroleo	1.103.379,80
3801	5151000	Lubricantes y otros derivados del petroleo	21.600,00
3801	5154000	Compuestos quimicos, tintas y pinturas	23.347,31
3801	5156000	Productos plasticos , acrilicos y similares	838.174,43
3801	5157000	Articulos de caucho	829.329,00
3801	5162000	Productos de vidrio	121.000,00
3801	5163000	Materiales de construccion	1.245.595,90
3801	5171000	Productos basicos de hierro y acero	36.229,96
3801	5172000	Productos basicos metalicos no ferrosos	32.181,00
3801	5173000	Accesorios metalicos	16.534,32
3801	5174000	Estructuras metalicas acabadas	65.834,00
3801	5176000	Herramientas menores	23.275,00
3801	5179000	Otros	29.604,00
3801	5191000	Utiles de oficina	10.000,00
3801	5192000	Elementos de limpieza y de aseo	17.786,08
3801	5193000	Articulos y accesorios electricos	200.595,87

3801	5195000	Articulos educacionales, culturales,deportivos y recreativos	10.000,00
3801	5197000	Articulos y accesorios de informatica	14.620,00
3801	5198000	Repuestos y accesorios	63.399,64
3801	5199000	Otros bienes de consumo no incluidos en los anteriores	93.061,12
3801	5211000	Telefono, telegrafo y similares	21.088,97
3801	5212000	Agua	35.223,00
3801	5213000	Electricidad	255.227,00
3801	5221000	Publicidad	16.000,00
3801	5223000	Impresiones, reproducciones y encuadernaciones	13.500,00
3801	5231000	Pasajes dentro del pais	60.978,80
3801	5234000	Viaticos dentro del pais	10.000,00
3801	5245000	Fletes y otros gastos contratados dentro pais	10.730,00
3801	5247000	Correspondencia, encomiendas contratadas dentro del pais	10.000,00
3801	5256000	De maquinas y equipos de construccion	488.581,00
3801	5259000	Otros	172.336,06
3801	5264000	Primas y otros gastos de seguro contratados dentro del pais	124.816,09
3801	5269000	Otros	10.991,86
3801	5278000	De limpieza, aseo y fumigacion	1.838.453,00
3801	5279000	Otros	41.800,00
3801	5293000	Servicios portuarios	33.829,00
3801	5299000	Otros servicios no personales no incluidos en los anteriores	1.103.436,95
3801	5313000	De electricidad , gas y agua	-
3801	5319000	Otros	303.495,00
3801	5325000	Equipos electricos de uso domestico	25.869,34
3801	5339000	Otros	-
3801	5343000	Equipos deportivos y recreativos	-
3801	5382000	Otras edificaciones	-
3801	5569000	Transferencias De Capital a Otras Instit. Sin Fines De Lucro	10.000,00
	Total 3801		9.718.187,50
3802	5259000	Otros	10.988,20
3802	5319000	Otros	10.000,00
3802	5323000	Equipos de informatica	10.000,00
3802	5325000	Equipos electricos de uso domestico	10.000,00
3802	5326000	Mobiliario de oficina	10.000,00
3802	5352000	Camiones	25.463,88
	Total 3802		76.452,08
	TOTAL MUNICIPIO DE SAN ANTONIO		9.794.639,58
	TOTAL GENERAL		3.294.704.717,00



Gobierno de **Salto**

PRESUPUESTO QUINQUENAL 2026-2030



GOBIERNO DE SALTO
PRESUPUESTO QUINQUENAL 2026-2030
Anexo 3- INGRESOS PRESUPUESTALES
CUADRO 1.0 RECURSOS PREVISTOS AÑO 2025
(en pesos Uruguayos a Setiembre de 2025)



Gobierno de
Salto

Estimado AÑO 2025

A) DE ORIGEN DEPARTAMENTAL

I) IMPUESTOS

A) SOBRE INMUEBLES

Contribucion Inmobiliaria Urbana y Suburbana	247.492.426
Multas sobre Contribucion Urbana y Suburbana	13.435.573
Recargos sobre Contribucion Urbana y Suburbana	16.095.780
Contribucion Inmobiliaria Rural	313.456.749
Multas sobre Contribucion Inmobiliaria Rural	695.357
Recargos sobre Contribucion Inmobiliaria Rural	372.988
Impuesto Alumbrado Publico	157.739.440
Otras multas de origen tributario	1.775.691
Contribucion Inmobiliaria Adicionales Municipales	184.224.276
Otros recargos de origen tributario	1.229.529
Edificacion Inapropiada	19.805.682

Total A) SOBRE INMUEBLES 956.323.491

B) SOBRE VEHICULOS

Patente de Rodados	660.258.657
Otros impuestos sobre vehiculos	-

Total B) SOBRE VEHICULOS 660.258.657

C) SOBRE LA ACTIVIDAD COMERCIAL E INDUSTRIAL

Impuesto a los Remates (ley N 12.700)	125.365.383
Multas sobre actividades comerciales e industriales	796.597
Recargos sobre actividades comerciales e industriales	47.956

Total C) SOBRE LA ACTIVIDAD COMERCIAL E INDUSTRIAL 126.209.936

D) OTROS IMPUESTOS

Otros impuestos	(4.458.543)
-----------------	-------------

Total D) OTROS IMPUESTOS (4.458.543)

Total I) IMPUESTOS 1.738.333.541

II) TASAS

a) Administrativas

Tasa de Timbres-Sellados municipales	14.771.670
Tasa de Certificados-Testimonios	712.674
Otras tasas administrativas	2.664

Total a) Administrativas 15.487.008

B) POR SERVICIOS DE HIGIENE

Tasa bromatologica	383.645
Tasa servicio salubridad (Comercial o Industrial)	7.074.791
Tasa servicio salubridad	2.385.793
Otras tasas serv. De Higiene	(59.944)
Tasa servicio hab-contralor Casa de Huespedes	700.685

Total B) POR SERVICIOS DE HIGIENE 10.484.970

C) POR SERVICIOS DE TRANSITO

Chapas de matricula de vehiculos	-
Tasa Examen medico conductores de vehiculos	14.697.073
Tasa registro transferencia de vehiculos	267.752
Otras tasas servicio de Transito	227.789

Total C) POR SERVICIOS DE TRANSITO 15.192.614

D) POR SERVICIO DE ARQUITECTURA

Tasa permiso edificacion, reedificacion, barrera	15.191.283
Tasa fracciones amanzamiento-solares	230.453
Tasa conservacion pavimento	-
Tasa reconstruccion-corte pavimento	29.320.882

Total D) POR SERVICIO DE ARQUITECTURA 44.742.618

E) POR SERVICIO DE NECROPOLIS

Tasa derechos necropolis	3.530.068
Otras tasas servicio de Necropolis	1.332

Total E) POR SERVICIO DE NECROPOLIS 3.531.400

H) MULTAS SOBRE TASAS

Multas sobre tasas	99.908
Recargos sobre tasas	82.590
Total H) MULTAS SOBRE TASAS	182.498
G) OTRAS TASAS	
Tasa Forestal	(659.391)
Tasa por Alumbrado Público	-
Total G) OTRAS TASAS	(659.391)
Total II) TASAS	88.961.717
III) PRECIOS	
Otros precios	
Otros precios por enajenacion de muebles e inmuebles	38.631
Otros precios	16.707.214
Permiso para la manipulación de alimentos	-
Servicio de Omnibus	56.366.534
Explotación de Ingresos a Termas	23.674.104
Explotación por Alojamiento en Termas	19.347.439
Total Otros precios	116.133.922
POR ARRENDAMIENTOS-ALQUILERES:	
Locacion de espacios en ferias-mercados de propiedad municipal	131.879
Locacion de propiedades municipales	4.792.900
Explotación de Alquileres de locales en Termas	1.777.024
Total POR ARRENDAMIENTOS-ALQUILERES:	6.701.803
POR ENAJENACION DE MUEBLES E INMUEBLES:	
Venta de terrenos, parcelas-nichos	1.467.976
Total POR ENAJENACION DE MUEBLES E INMUEBLES:	1.467.976
Servicio barometrica	6.117.009
Derechos ocupacion subsuelo-via publica	4.634.380
Recargos	7.992
Total	10.759.381
Total III) PRECIOS	135.063.082
IV) RESULTADO DE ACTIVIDAD COMERCIAL E INDUSTRIAL	
Otros Act. Com. E Indust.	2.003.481
Total	2.003.481
Total IV) RESULTADO DE ACTIVIDAD COMERCIAL E INDUSTRIAL	2.003.481
IX) MULTAS Y RECARGOS	
Otras multas	2.111.380
Infracciones de Tránsito	2.774.766
Otros recargos	3.719.227
Total	8.605.373
Total IX) MULTAS Y RECARGOS	8.605.373
V) CONTRIBUCION POR MEJORAS	
Otros Contr. Por Mejoras	1.332
Total	1.332
Total V) CONTRIBUCION POR MEJORAS	1.332
VI) CONCESIONES	
Canon por estacionamiento tarifado	1.474.637
Otros canones	-
Total	1.474.637
Total VI) CONCESIONES	1.474.637
VII) INGRESOS EXTRAORDINARIOS	
Ingresos Pendientes a Imputar	9.215.476
Otros ingresos extraordinarios	(79.058.878)
Ingresos Sin Identificar	47.927.671
Indisponible-Caja Nacional	(13.939.107)
Total	(35.854.838)
Total VII) INGRESOS EXTRAORDINARIOS	(35.854.838)
VIII) INGRESOS FINANCIEROS	
Descuentos obtenidos	67.937
Intereses ganados por financiancion de deudores	2.176.653
Diferencia de cambio ganada	-

Total	2.244.590
Total VIII) INGRESOS FINANCIEROS	2.244.590
Total A) DE ORIGEN DEPARTAMENTAL	1.940.832.915
B) DE ORIGEN NACIONAL	
I) Art. 214 de la Constitución de la República	
Recursos por Ley de Presupuesto Nacional	1.270.684.738
Recursos por Ley 18.567 de Descentralización	-
Recursos por Ley 19.272 de Descentralización-FIGM (Lit.A)	10.564.895
Recursos por Ley 19.272 de Descentralización-FIGM (Lit.B)	44.709.315
Recursos por Ley 19.272 de Descentralización-FIGM (Lit.C)	6.628.535
Recursos por Ley 19.272 de Descentralización-FIGM (Lit.D)	9.591.129
Total	1.342.178.612
Total I) Art. 214 de la Constitución de la República	1.342.178.612
III) RECURSOS ESTABLECIDOS POR OTRAS DISPOSICIONES	
Fondo Incentivo Gestión de Municipios	216.703.570
Programa Caminería Rural	190.715.606
Total	407.419.176
Total III) RECURSOS ESTABLECIDOS POR OTRAS DISPOSICIONES	407.419.176
IV) RECURSOS CON DESTINO ESPECIFICO	
Otros recursos con destino específico	-
Total	-
Total IV) RECURSOS CON DESTINO ESPECIFICO	-
Total B) DE ORIGEN NACIONAL	1.749.597.788
D) RECURSOS POR FINANCIAMIENTO DE TERCEROS	
I) Fideicomisos	
Fideicomisos Financieros	35.080.887
Total	35.080.887
Total I) Fideicomisos	35.080.887
Total D) RECURSOS POR FINANCIAMIENTO DE TERCEROS	35.080.887
E) AJUSTES	
Cuentas Regularizadoras	
Cobranza en Suspenso	-
Total	-
Total Cuentas Regularizadoras	-
Total E) AJUSTES	-
Total general	3.725.511.590



Gobierno de **Salto**

PRESUPUESTO QUINQUENAL 2026-2030



GOBIERNO DE SALTO
PRESUPUESTO QUINQUENAL 2026-2030
Anexo 4- INGRESOS PRESUPUESTALES
RECURSOS PREVISTOS QUINQUENIO 2026 A 2030
(en pesos Uruguayos a Setiembre de 2025)



Gobierno de
Salto

	AÑO 2026	AÑO 2027	AÑO 2028	AÑO 2029	AÑO 2030
A) DE ORIGEN DEPARTAMENTAL					
I) IMPUESTOS					
A) SOBRE INMUEBLES					
Contribucion Inmobiliaria Urbana y Suburbana	243.877.719	243.877.719	243.877.719	243.877.719	243.877.719
Multas sobre Contribucion Urbana y Suburbana	8.280.461	8.280.461	8.280.461	8.280.461	8.280.461
Recargos sobre Contribucion Urbana y Suburbana	8.269.104	8.269.104	8.269.104	8.269.104	8.269.104
Contribucion Inmobiliaria Rural	374.790.000	374.790.000	374.790.000	374.790.000	374.790.000
Multas sobre Contribucion Inmobiliaria Rural	5.374.394	5.374.394	5.374.394	5.374.394	5.374.394
Recargos sobre Contribucion Inmobiliaria Rural	7.861.200	7.861.200	7.861.200	7.861.200	7.861.200
Impuesto Alumbrado Publico	194.772.803	194.772.803	194.772.803	194.772.803	194.772.803
Otras multas de origen tributario	6.683	6.683	6.683	6.683	6.683
Contribucion Inmobiliaria Adicionales Municipales	229.155.442	229.155.442	229.155.442	229.155.442	229.155.442
Otros recargos de origen tributario	74.154	74.154	74.154	74.154	74.154
Edificacion Inapropiada	25.013.775	25.013.775	25.013.775	25.013.775	25.013.775
Total A) SOBRE INMUEBLES	1.097.475.735	1.097.475.735	1.097.475.735	1.097.475.735	1.097.475.735
B) SOBRE VEHICULOS					
Patente de Rodados	764.069.766	764.069.766	764.069.766	764.069.766	764.069.766
Multas sobre Patente de Rodados	1.676.178	1.676.178	1.676.178	1.676.178	1.676.178
Otros impuestos sobre vehiculos	781.104	781.104	781.104	781.104	781.104
Total B) SOBRE VEHICULOS	766.527.047	766.527.047	766.527.047	766.527.047	766.527.047
C) SOBRE LA ACTIVIDAD COMERCIAL E INDUSTRIAL					
Impuesto a los Remates (Ley N 12.700)	131.750.945	131.750.945	131.750.945	131.750.945	131.750.945
Multas sobre actividades comerciales e industriales	9.018	9.018	9.018	9.018	9.018
Recargos sobre actividades comerciales e industriales					
Total C) SOBRE LA ACTIVIDAD COMERCIAL E INDUSTRIAL	131.759.962	131.759.962	131.759.962	131.759.962	131.759.962
D) OTROS IMPUESTOS					
Otros impuestos	45.456.748	45.456.748	45.456.748	45.456.748	45.456.748
Total D) OTROS IMPUESTOS	(45.456.748)	(45.456.748)	(45.456.748)	(45.456.748)	(45.456.748)
Total I) IMPUESTOS	1.950.305.997	1.950.305.997	1.950.305.997	1.950.305.997	1.950.305.997
II) TASAS					
a) Administrativas					
Tasa de Timbres-Sellados municipales	23.321.776	23.321.776	23.321.776	23.321.776	23.321.776
Tasa de Certificados-Testimonios	12.741	12.741	12.741	12.741	12.741
Otras tasas administrativas	63.742	63.742	63.742	63.742	63.742
Total a) Administrativas	23.398.258	23.398.258	23.398.258	23.398.258	23.398.258
B) POR SERVICIOS DE HIGIENE					
Tasa bromatologica	567.730	567.730	567.730	567.730	567.730
Tasa servicio salubridad (Comercial o Industrial)	3.530.170	3.530.170	3.530.170	3.530.170	3.530.170
Tasa servicio salubridad	11.173.754	11.173.754	11.173.754	11.173.754	11.173.754
Otras tasas serv. De Higiene					
Tasa servicio hab-contralor Casa de Huespedes	858.679	858.679	858.679	858.679	858.679
Total B) POR SERVICIOS DE HIGIENE	16.130.333	16.130.333	16.130.333	16.130.333	16.130.333
C) POR SERVICIOS DE TRANSITO					
Chapas de matricula de vehiculos	128.454	128.454	128.454	128.454	128.454
Libretas de choferes	1.779	1.779	1.779	1.779	1.779
Tasa Examen medico conductores de vehiculos	12.802.037	12.802.037	12.802.037	12.802.037	12.802.037
Tasa registro transferencia de vehiculos	1.043.860	1.043.860	1.043.860	1.043.860	1.043.860
Otras tasas servicio de Transito	76.060	76.060	76.060	76.060	76.060
Total C) POR SERVICIOS DE TRANSITO	14.052.190	14.052.190	14.052.190	14.052.190	14.052.190
D) POR SERVICIO DE ARQUITECTURA					
Tasa permiso edificacion, reedificacion, barrera	13.314.366	13.314.366	13.314.366	13.314.366	13.314.366
Tasa fracciones amanzamiento-solares	2.704.986	2.704.986	2.704.986	2.704.986	2.704.986
Tasa reconstruccion-corte pavimento	26.723.904	26.723.904	26.723.904	26.723.904	26.723.904
Total D) POR SERVICIO DE ARQUITECTURA	42.743.257	42.743.257	42.743.257	42.743.257	42.743.257
E) POR SERVICIO DE NECROPOLIS					
Tasa derechos necropolis	7.724.473	7.724.473	7.724.473	7.724.473	7.724.473
Otras tasas servicio de Necropolis					
Total E) POR SERVICIO DE NECROPOLIS	7.724.473	7.724.473	7.724.473	7.724.473	7.724.473
H) MULTAS SOBRE TASAS					
Multas sobre tasas	4.313.508	4.313.508	4.313.508	4.313.508	4.313.508
Recargos sobre tasas	2.103.002	2.103.002	2.103.002	2.103.002	2.103.002
Total H) MULTAS SOBRE TASAS	6.416.510	6.416.510	6.416.510	6.416.510	6.416.510
G) OTRAS TASAS					
Tasa Forestal	6.134.959	6.134.959	6.134.959	6.134.959	6.134.959
Tasa por Alumbrado Público	1.586.907	1.586.907	1.586.907	1.586.907	1.586.907
Total G) OTRAS TASAS	7.721.866	7.721.866	7.721.866	7.721.866	7.721.866
Total II) TASAS	118.186.887	118.186.887	118.186.887	118.186.887	118.186.887
III) PRECIOS					
Otros precios					
Otros precios por enajenacion de muebles e inmuebles					
Otros precios	28.855.937	28.855.937	28.855.937	28.855.937	28.855.937

Permiso para la manipulación de alimentos	999.438	999.438	999.438	999.438	999.438
Servicio de Omnibus	80.436.000	80.436.000	80.436.000	80.436.000	80.436.000
Explotación de Ingresos a Termas	44.706.200	44.706.200	44.706.200	44.706.200	44.706.200
Explotación por Alojamiento en Termas	44.674.254	44.674.254	44.674.254	44.674.254	44.674.254
Total Otros precios	199.671.830	199.671.830	199.671.830	199.671.830	199.671.830
POR ARRENDAMIENTOS-ALQUILERES:					
Locacion de espacios en ferias-mercados de propiedad municipal					
Locacion de propiedades municipales	3.215.986	3.215.986	3.215.986	3.215.986	3.215.986
Explotación de Alquileres de locales en Termas	71.116	71.116	71.116	71.116	71.116
Total POR ARRENDAMIENTOS-ALQUILERES:	3.287.103	3.287.103	3.287.103	3.287.103	3.287.103
POR ENAJENACION DE MUEBLES E INMUEBLES:					
Venta de terrenos, parcelas-nichos	10.397.778	10.397.778	10.397.778	10.397.778	10.397.778
Venta de vehiculos-materiales	26.960.415	26.960.415	26.960.415	26.960.415	26.960.415
Total POR ENAJENACION DE MUEBLES E INMUEBLES:	37.358.192	37.358.192	37.358.192	37.358.192	37.358.192
Servicio barometrica	528.286	528.286	528.286	528.286	528.286
Derechos ocupacion subsuelo-via publica	-	-	-	-	-
Recargos	179.622	179.622	179.622	179.622	179.622
Total	707.908	707.908	707.908	707.908	707.908
Total III) PRECIOS	241.025.033	241.025.033	241.025.033	241.025.033	241.025.033
IV) RESULTADO DE ACTIVIDAD COMERCIAL E INDUSTRIAL					
Otros Act. Com. E Indust.					
Total					
Total IV) RESULTADO DE ACTIVIDAD COMERCIAL E INDUSTRIAL					
IX) MULTAS Y RECARGOS					
Otras multas	114.960	114.960	114.960	114.960	114.960
Infracciones de Tránsito	3.949.560	3.949.560	3.949.560	3.949.560	3.949.560
Otros recargos	1.380.989	1.380.989	1.380.989	1.380.989	1.380.989
Total	5.445.509	5.445.509	5.445.509	5.445.509	5.445.509
Total IX) MULTAS Y RECARGOS	5.445.509	5.445.509	5.445.509	5.445.509	5.445.509
V) CONTRIBUCION POR MEJORAS					
Otros Contr. Por Mejoras					
Total					
Total V) CONTRIBUCION POR MEJORAS					
VI) CONCESIONES					
Canon por estacionamiento tarifado	10.865.332	10.865.332	10.865.332	10.865.332	10.865.332
Total	10.865.332	10.865.332	10.865.332	10.865.332	10.865.332
Total VI) CONCESIONES	10.865.332	10.865.332	10.865.332	10.865.332	10.865.332
VII) INGRESOS EXTRAORDINARIOS					
Ingresos Pendientes a Imputar					
Otros ingresos extraordinarios					
Ingresos Sin Identificar	22.813.530	22.813.530	22.813.530	22.813.530	22.813.530
Ingreso por venta de Bienes de Activo Fijo	234.236	234.236	234.236	234.236	234.236
Indisponible-Caja Nacional	-	-	-	-	-
Total	23.047.766	23.047.766	23.047.766	23.047.766	23.047.766
Total VII) INGRESOS EXTRAORDINARIOS	23.047.766	23.047.766	23.047.766	23.047.766	23.047.766
VIII) INGRESOS FINANCIEROS					
Descuentos obtenidos	22.115	22.115	22.115	22.115	22.115
Intereses ganados por financiacion de deudores	3.264.064	3.264.064	3.264.064	3.264.064	3.264.064
Diferencia de cambio ganada					
Total	3.286.179	3.286.179	3.286.179	3.286.179	3.286.179
Total VIII) INGRESOS FINANCIEROS	3.286.179	3.286.179	3.286.179	3.286.179	3.286.179
Total A) DE ORIGEN DEPARTAMENTAL	2.352.162.702	2.352.162.702	2.352.162.702	2.352.162.702	2.352.162.702
B) DE ORIGEN NACIONAL					
I) Art. 214 de la Constitucion de la Republica					
Recursos por Ley de Presupuesto Nacional	1.444.310.637	1.444.310.637	1.444.310.637	1.444.310.637	1.444.310.637
Recursos por Ley 18.567 de Descentralizacion					
Recursos por Ley 19.272 de Descentralización-FIGM (Lit.A)	11.811.971	11.811.971	11.811.971	11.811.971	11.811.971
Recursos por Ley 19.272 de Descentralización-FIGM (Lit.B)	49.983.469	49.983.469	49.983.469	49.983.469	49.983.469
Recursos por Ley 19.272 de Descentralización-FIGM (Lit.C)	7.413.234	7.413.234	7.413.234	7.413.234	7.413.234
Recursos por Ley 19.272 de Descentralización-FIGM (Lit.D)	10.722.638	10.722.638	10.722.638	10.722.638	10.722.638
Total	1.524.241.949	1.524.241.949	1.524.241.949	1.524.241.949	1.524.241.949
Total I) Art. 214 de la Constitucion de la Republica	1.524.241.949	1.524.241.949	1.524.241.949	1.524.241.949	1.524.241.949
III) RECURSOS ESTABLECIDOS POR OTRAS DISPOSICIONES					
Fondo Incentivo Gestión de Municipios	244.901.035	279.527.702	279.527.702	279.527.702	244.901.035
Programa Caminería Rural	43.138.989	43.138.989	43.138.989	43.138.989	43.138.989
Fondo de Asimetría					
Total	288.040.024	322.666.691	322.666.691	322.666.691	288.040.024
Total III) RECURSOS ESTABLECIDOS POR OTRAS DISPOSICIONES	288.040.024	322.666.691	322.666.691	322.666.691	288.040.024
IV) RECURSOS CON DESTINO ESPECIFICO					
Otros recursos con destino especifico	175.444.640	175.444.640	175.444.640	175.444.640	175.444.640
Total	175.444.640	175.444.640	175.444.640	175.444.640	175.444.640

Total IV) RECURSOS CON DESTINO ESPECIFICO	175.444.640	175.444.640	175.444.640	175.444.640	175.444.640
Total B) DE ORIGEN NACIONAL	1.987.726.613	2.022.353.280	2.022.353.280	2.022.353.280	1.987.726.613
D) RECURSOS POR FINANCIAMIENTO DE TERCEROS					
I) Fideicomisos					
Fideicomisos Financieros Subsidio Boletó	22.126.478	23.232.802	24.394.442	25.614.164	26.894.872
FIDEICOMISO SALTO 2026	576.000.000	456.000.000	456.000.000	456.000.000	456.000.000
Total	598.126.478	479.232.802	480.394.442	481.614.164	482.894.872
Total I) Fideicomisos	598.126.478	479.232.802	480.394.442	481.614.164	482.894.872
Total D) RECURSOS POR FINANCIAMIENTO DE TERCEROS	598.126.478	479.232.802	480.394.442	481.614.164	482.894.872
E) AJUSTES					
Cuentas Regularizadoras					
Cobranza en Suspenseo					
Total	-	-	-	-	-
Total Cuentas Regularizadoras	-	-	-	-	-
Total E) AJUSTES	-	-	-	-	-
Total general	4.938.015.793	4.853.748.783	4.854.910.424	4.856.130.146	4.822.784.187

TOTAL de RECURSOS PRESUPUESTADOS ESTIMADOS desde el 1 de Enero de 2026 al 31 de Diciembre de 2030				\$-	24.325.589.332
Gastos presupuestales Estimados	3.847.461.580	4.339.473.604	4.475.418.301	4.480.800.994	4.548.797.185
Junta Departamental	117.608.135	117.608.135	117.608.135	117.608.135	117.608.135
Financiamiento Deficit Acumulado					
Otras de Inversión y Funcionamiento	479.395.783				
Deudas Financieras - BROU	143.647.000	143.647.000			
FIDEICOMISO SALTO DAYMAN	160.039.294	171.242.044	183.228.988	196.055.016	209.778.867
Pago Convenios	69.864.000	28.909.000	21.557.000		
Deuda Financiera FIDEICOMISO SALTO 2026		52.869.000	57.098.000	61.666.000	66.600.000
Saldo	120.000.000	120.000.000	120.000.000	120.000.000	0
TOTAL de GASTOS PREVISTOS desde el 1 Enero de 2026 al 31 Diciembre de 2030				\$-	21.691.951.664



Gobierno de **Salto**

PRESUPUESTO QUINQUENAL 2026-2030



GOBIERNO DE SALTO
PRESUPUESTO QUINQUENAL 2026-2030
Anexo 5- EGRESOS PRESUPUESTALES
APERTURA DE GRUPOS POR PROGRAMA POR AÑO QUINQUENIO 2026 A 2030
(en pesos Uruguayos a Setiembre de 2025)



PROGRAMA	OBJETO	Nombre	AÑO 2026	AÑO 2027	AÑO 2028	AÑO 2029	AÑO 2030
1001	5011000	Sueldo basico de cargos	19.920.768	19.775.023	19.669.026	19.543.155	19.417.284
1001	5012000	Incremento por mayor horario permanente	61.622	61.171	60.843	60.454	60.065
1001	5015000	Gastos de representacion en el pais con aportes	77.037	76.473	76.063	75.576	75.090
1001	5021000	Sueldo basico de funciones contratadas	2.279.582	2.262.904	2.250.774	2.236.371	2.221.967
1001	5022000	Incremento por mayor horario permanente	141.040	140.008	139.257	138.366	137.475
1001	5031000	Retribuciones zafrales y temporales	424.276	421.172	418.914	416.233	413.553
1001	5042000	Compensaciones	2.118.487	2.102.987	2.091.715	2.078.329	2.064.943
1001	5044000	Antigüedad	999.570	992.257	986.938	980.623	974.307
1001	5045000	Complementos	14.449	14.343	14.266	14.175	14.083
1001	5045005	Quebranto de Caja	50.952	50.579	50.308	49.986	49.664
1001	5047000	Equiparacion	-	-	-	-	-
1001	5052000	Por trabajo en dias inhábiles y nocturno	1.652	1.640	1.631	1.621	1.610
1001	5053000	Licencias generadas y no gozadas	80.418	79.829	79.402	78.893	78.385
1001	5058000	Horas Extras	828.770	822.706	818.296	813.060	807.823
1001	5059000	Sueldo anual complementario	2.279.134	2.262.459	2.250.332	2.235.931	2.221.530
1001	5064000	Contribuciones por asistencia medica	1.280.725	1.271.355	1.264.541	1.256.448	1.248.356
1001	5071000	Prima por matrimonio	5.326	5.287	5.259	5.225	5.192
1001	5072000	Hogar constituido	3.019.510	2.997.419	2.981.352	2.962.273	2.943.194
1001	5073000	Prima por nacimiento	10.815	10.736	10.678	10.610	10.542
1001	5074000	Prestaciones por hijo	1.308.189	1.298.618	1.291.657	1.283.391	1.275.125
1001	5075000	Prestaciones por fallecimiento	37.163	36.892	36.694	36.459	36.224
1001	5078000	Prestaciones por salario vacacional	1.937.264	1.923.090	1.912.782	1.900.541	1.888.301
1001	5081000	Aporte patronal sistema seguridad social s/retrib.	4.888.742	4.852.975	4.826.962	4.796.072	4.765.182
1001	5082000	Otros aportes patronales sobre retribuciones a F.N.V.	296.287	294.120	292.543	290.671	288.799
1001	5099000	Otras retribuciones	1.379	1.369	1.362	1.353	1.345
1001	5111000	Alimentos para personas	6.633.762	6.633.762	6.633.762	6.633.762	6.633.762
1001	5112000	Alimento para animales	29.378	29.378	29.378	29.378	29.378
1001	5122000	Prendas de vestir	879	879	879	879	879
1001	5132000	Productos de papel y carton	5.563	5.563	5.563	5.563	5.563
1001	5143000	Supergas	150.462	150.462	150.462	150.462	150.462
1001	5152000	Productos medicinales y farmaceuticos	4.792	4.792	4.792	4.792	4.792
1001	5154000	Compuestos quimicos, tintas y pinturas	13.700	13.700	13.700	13.700	13.700
1001	5156000	Productos plasticos, acrilicos y similares	436.453	436.453	436.453	436.453	436.453
1001	5161000	Productos de loza,ceramica y similares	31.297	31.297	31.297	31.297	31.297
1001	5171000	Productos basicos de hierro y acero	22.410	22.410	22.410	22.410	22.410
1001	5173000	Accesorios metalicos	17.734	17.734	17.734	17.734	17.734
1001	5192000	Elementos de limpieza y de aseo	788	788	788	788	788
1001	5193000	Articulos y accesorios electricos	9.263	9.263	9.263	9.263	9.263
1001	5195000	Articulos educacionales, culturales,deportivos y recreativos	2.174	2.174	2.174	2.174	2.174
1001	5196000	Utiles de cocina,comedor,baño	38.794	38.794	38.794	38.794	38.794
1001	5198000	Repuestos y accesorios	6.757	6.757	6.757	6.757	6.757
1001	5199000	Otros bienes de consumo no incluidos en los anteriores	21.198	21.198	21.198	21.198	21.198
1001	5213000	Electricidad	23.092	23.092	23.092	23.092	23.092
1001	5221000	Publicidad	22.892.390	22.892.390	22.892.390	22.892.390	22.892.390
1001	5223000	Impresiones, reproducciones y encuadernaciones	18.292	18.292	18.292	18.292	18.292
1001	5234000	Viatcos dentro del pais	849.814	849.814	849.814	849.814	849.814
1001	5245000	Fletes y otros gastos contratados dentro pais	933.909	933.909	933.909	933.909	933.909
1001	5257000	De equipos de transporte y similares	902.794	902.794	902.794	902.794	902.794
1001	5259000	Otros	226.417	226.417	226.417	226.417	226.417
1001	5264000	Primas y otros gastos de seguro contratados dentro del pais	46.849	46.849	46.849	46.849	46.849
1001	5269000	Otros	41.833	41.833	41.833	41.833	41.833
1001	5271000	De inmuebles e instalaciones	-	-	-	-	-
1001	5275000	De mobiliario y equipo de oficina y computacion	1.647	1.647	1.647	1.647	1.647
1001	5276000	De otras maquinas y equipos	49.117	49.117	49.117	49.117	49.117
1001	5278000	De limpieza, aseo y fumigacion	301.041	301.041	301.041	301.041	301.041
1001	5279000	Otros	-	-	-	-	-
1001	5283000	Servicios medicos, sanitarios y sociales	-	-	-	-	-
1001	5284000	Servicios de capacitacion	-	-	-	-	-
1001	5285000	Servicios informaticos y anexos	22.585	22.585	22.585	22.585	22.585
1001	5289000	Otros	-	-	-	-	-
1001	5291000	Servicios de vigilancia y custodia	-	-	-	-	-
1001	5294000	Servicios de alimentacion	-	-	-	-	-
1001	5299000	Otros servicios no personales no incluidos en los anteriores	1.563.959	1.563.959	1.563.959	1.563.959	1.563.959
1001	5311000	Agropecuaria, de pesca y de mineria	-	-	-	-	-
1001	5319000	Otros	961.847	961.847	961.847	961.847	961.847
1001	5322000	Equipos de telefonía y similares	-	-	-	-	-
1001	5323000	Equipos de informatica	57.078	57.078	57.078	57.078	57.078
1001	5325000	Equipos electricos de uso domestico	178.630	178.630	178.630	178.630	178.630
1001	5326000	Mobiliario de oficina	49.656	49.656	49.656	49.656	49.656
1001	5332000	Tecnico y científico	-	-	-	-	-
1001	5341000	Equipos audiovisuales, de fotografia y similares	-	-	-	-	-
1001	5353000	Otros vehiculos automoviles	278.111	278.111	278.111	278.111	278.111
1001	5372000	Edificios e instalaciones	-	-	-	-	-
1001	5382000	Otras edificaciones	692.648	692.648	692.648	692.648	692.648
1001	5569000	Transferencias De Capital a Otras Instit. Sin Fines De Lucro	89.735	89.735	89.735	89.735	89.735
1001	5621000	Intereses y Gtos.de Prestamos Internos Conced.por Empr.Finan	-	-	-	-	-
		Total 1001	79.670.006	79.362.261	79.138.446	78.872.666	78.606.887
		TOTAL INTENDENTE DEPARTAMENTAL	79.670.006	79.362.261	79.138.446	78.872.666	78.606.887
1101	5011000	Sueldo basico de cargos	197.962.636	196.514.289	195.460.946	194.210.101	192.959.257
1101	5012000	Incremento por mayor horario permanente	612.370	607.890	604.632	600.763	596.893
1101	5015000	Gastos de representacion en el pais con aportes	765.551	759.950	755.877	751.040	746.203
1101	5021000	Sueldo basico de funciones contratadas	22.653.345	22.487.607	22.367.071	22.223.933	22.080.796
1101	5022000	Incremento por mayor horario permanente	1.401.581	1.391.327	1.383.869	1.375.013	1.366.157
1101	5031000	Retribuciones zafrales y temporales	4.216.241	4.185.394	4.162.960	4.136.319	4.109.678
1101	5042000	Compensaciones	21.052.462	20.898.436	20.786.418	20.653.396	20.520.374
1101	5044000	Antigüedad	9.933.229	9.860.555	9.807.701	9.744.937	9.682.173
1101	5045000	Complementos	143.583	142.533	141.769	140.861	139.954
1101	5045005	Quebranto de Caja	506.331	502.626	499.932	496.733	493.533
1101	5047000	Equiparacion	-	-	-	-	-
1101	5052000	Por trabajo en dias inhábiles y nocturno	16.417	16.297	16.210	16.106	16.002
1101	5053000	Licencias generadas y no gozadas	799.152	793.305	789.053	784.003	778.954

1101	5058000	Horas Extras	8.235.898	8.175.642	8.131.819	8.079.780	8.027.741
1101	5059000	Sueldo anual complementario	22.648.892	22.483.187	22.362.674	22.219.565	22.076.456
1101	5064000	Contribuciones por asistencia medica	12.727.209	12.634.093	12.566.373	12.485.955	12.405.537
1101	5071000	Prima por matrimonio	52.931	52.544	52.262	51.928	51.593
1101	5072000	Hogar constituido	30.006.382	29.786.847	29.627.186	29.437.588	29.247.990
1101	5073000	Prima por nacimiento	107.475	106.689	106.117	105.438	104.759
1101	5074000	Prestaciones por hijo	13.000.128	12.905.016	12.835.843	12.753.700	12.671.558
1101	5075000	Prestaciones por fallecimiento	369.312	366.610	364.644	362.311	359.977
1101	5078000	Prestaciones por salario vacacional	19.251.559	19.110.709	19.008.273	18.886.630	18.764.988
1101	5081000	Aporte patronal sistema seguridad social s/retrib.	48.581.874	48.226.437	47.967.936	47.660.967	47.353.998
1101	5082000	Otros aportes patronales sobre retribuciones a F.N.V.	2.944.356	2.922.814	2.907.148	2.888.543	2.869.939
1101	5099000	Otras retribuciones	13.709	13.608	13.536	13.449	13.362
1101	5111000	Alimentos para personas	145.579	145.579	145.579	145.579	145.579
1101	5114000	Productos agroforestales y sus manufacturas	24.559	24.559	24.559	24.559	24.559
1101	5119000	Otros	62.436	62.436	62.436	62.436	62.436
1101	5121000	Hilados y telas	91.448	91.448	91.448	91.448	91.448
1101	5122000	Prendas de vestir	14.606.771	14.606.771	14.606.771	14.606.771	14.606.771
1101	5123000	Confecciones textiles	278.533	278.533	278.533	278.533	278.533
1101	5124000	Cuero, pieles y similares	50.118	50.118	50.118	50.118	50.118
1101	5129000	Otros	67.884	67.884	67.884	67.884	67.884
1101	5131000	Papeles de oficina	175.870	175.870	175.870	175.870	175.870
1101	5132000	Productos de papel y carton	58.520	58.520	58.520	58.520	58.520
1101	5133000	Formularios , impresos y similares	47.159	47.159	47.159	47.159	47.159
1101	5134000	Productos de artes similares	-	-	-	-	-
1101	5135000	Libros, revistas y otras publicaciones	12.688	12.688	12.688	12.688	12.688
1101	5135001	Libros, revistas, art.tecnicos, guias en formato digital	693	693	693	693	693
1101	5136000	Especies timbradas y valoradas	264	264	264	264	264
1101	5139000	Otros	-	-	-	-	-
1101	5141000	Combustibles derivados del petroleo	31.486.529	31.486.529	31.486.529	31.486.529	31.486.529
1101	5143000	Supergas	1.515	1.515	1.515	1.515	1.515
1101	5151000	Lubricantes y otros derivados del petroleo	1.565.196	1.565.196	1.565.196	1.565.196	1.565.196
1101	5152000	Productos medicinales y farmaceuticos	543.788	543.788	543.788	543.788	543.788
1101	5153000	Productos veterinarios	20.376	20.376	20.376	20.376	20.376
1101	5154000	Compuestos quimicos, tintas y pinturas	298.555	298.555	298.555	298.555	298.555
1101	5155000	Abonos, fertilizantes, fumigantes, etc.	1.120	1.120	1.120	1.120	1.120
1101	5156000	Productos plasticos , acrilicos y similares	501.194	501.194	501.194	501.194	501.194
1101	5157000	Articulos de caucho	1.711.591	1.711.591	1.711.591	1.711.591	1.711.591
1101	5159000	Otros	1.130.385	1.130.385	1.130.385	1.130.385	1.130.385
1101	5161000	Productos de loza,ceramica y similares	5.651	5.651	5.651	5.651	5.651
1101	5162000	Productos de vidrio	161.384	161.384	161.384	161.384	161.384
1101	5163000	Materiales de construccion	32.951	32.951	32.951	32.951	32.951
1101	5169000	Otros	-	-	-	-	-
1101	5171000	Productos basicos de hierro y acero	106.579	106.579	106.579	106.579	106.579
1101	5172000	Productos basicos metalicos no ferrosos	8.710	8.710	8.710	8.710	8.710
1101	5173000	Accesorios metalicos	92.746	92.746	92.746	92.746	92.746
1101	5174000	Estructuras metalicas acabadas	7.911	7.911	7.911	7.911	7.911
1101	5176000	Herramientas menores	80.716	80.716	80.716	80.716	80.716
1101	5179000	Otros	3.383	3.383	3.383	3.383	3.383
1101	5191000	Utiles de oficina	187.126	187.126	187.126	187.126	187.126
1101	5192000	Elementos de limpieza y de aseo	55.320	55.320	55.320	55.320	55.320
1101	5193000	Articulos y accesorios electricos	396.782	396.782	396.782	396.782	396.782
1101	5194000	Articulos menores medico quirurgicos	359.181	359.181	359.181	359.181	359.181
1101	5195000	Articulos educacionales, culturales,deportivos y recreativos	31.881	31.881	31.881	31.881	31.881
1101	5196000	Utiles de cocina,comedor,baño	3.404	3.404	3.404	3.404	3.404
1101	5197000	Articulos y accesorios de informatica	1.060.350	1.060.350	1.060.350	1.060.350	1.060.350
1101	5198000	Repuestos y accesorios	2.466.387	2.466.387	2.466.387	2.466.387	2.466.387
1101	5199000	Otros bienes de consumo no incluidos en los anteriores	703.441	703.441	703.441	703.441	703.441
1101	5211000	Telefono, telegrafo y similares	2.776.249	2.776.249	2.776.249	2.776.249	2.776.249
1101	5212000	Agua	4.203.776	4.203.776	4.203.776	4.203.776	4.203.776
1101	5213000	Electricidad	6.849.203	6.849.203	6.849.203	6.849.203	6.849.203
1101	5219000	Otros	495.788	495.788	495.788	495.788	495.788
1101	5221000	Publicidad	2.125	2.125	2.125	2.125	2.125
1101	5223000	Impresiones, reproducciones y encuadernaciones	626.095	626.095	626.095	626.095	626.095
1101	5231000	Pasajes dentro del pais	52.755	52.755	52.755	52.755	52.755
1101	5232000	Pasajes al exterior contratados en el pais	-	-	-	-	-
1101	5234000	Viaticos dentro del pais	418.284	418.284	418.284	418.284	418.284
1101	5235000	Viaticos fuera del pais	5.068	5.068	5.068	5.068	5.068
1101	5245000	Fletes y otros gastos contratados dentro pais	58.565	58.565	58.565	58.565	58.565
1101	5247000	Correspondencia, encomiendas contratadas dentro del pais	147.058	147.058	147.058	147.058	147.058
1101	5251000	De inmuebles contratados dentro del pais	-	-	-	-	-
1101	5253000	De equipos de computacion	-	-	-	-	-
1101	5255000	De equipos y aparatos de audio y comunicacion	-	-	-	-	-
1101	5257000	De equipos de transporte y similares	2.918.226	2.918.226	2.918.226	2.918.226	2.918.226
1101	5259000	Otros	1.958.896	1.958.896	1.958.896	1.958.896	1.958.896
1101	5264000	Primas y otros gastos de seguro contratados dentro del pais	10.441.727	10.441.727	10.441.727	10.441.727	10.441.727
1101	5266000	Comisiones bancarias dentro del pais	-	-	-	-	-
1101	5269000	Otros	658.229	658.229	658.229	658.229	658.229
1101	5271000	De inmuebles e instalaciones	-	-	-	-	-
1101	5273000	De automotores	1.921.494	1.921.494	1.921.494	1.921.494	1.921.494
1101	5275000	De mobiliario y equipo de oficina y computacion	118.051	118.051	118.051	118.051	118.051
1101	5276000	De otras maquinas y equipos	489.927	489.927	489.927	489.927	489.927
1101	5278000	De limpieza, aseo y fumigacion	8.302.480	8.302.480	8.302.480	8.302.480	8.302.480
1101	5279000	Otros	88.956	88.956	88.956	88.956	88.956
1101	5283000	Servicios medicos, sanitarios y sociales	1.297.728	1.297.728	1.297.728	1.297.728	1.297.728
1101	5285000	Servicios informaticos y anexos	2.328.134	2.328.134	2.328.134	2.328.134	2.328.134
1101	5289000	Otros	6.120.780	6.120.780	6.120.780	6.120.780	6.120.780
1101	5291000	Servicios de vigilancia y custodia	11.061.223	11.061.223	11.061.223	11.061.223	11.061.223
1101	5294000	Servicios de alimentacion	137.655	137.655	137.655	137.655	137.655
1101	5299000	Otros servicios no personales no incluidos en los anteriores	26.224.779	26.224.779	26.224.779	26.224.779	26.224.779
1101	5311000	Agropecuaria, de pesca y de mineria	6.316	6.316	6.316	6.316	6.316
1101	5312000	De industria manufacturera	-	-	-	-	-
1101	5319000	Otros	-	-	-	-	-
1101	5321000	Maquinas de escribir y calcular	12.245	12.245	12.245	12.245	12.245
1101	5322000	Equipos de telefonía y similares	-	-	-	-	-
1101	5323000	Equipos de informatica	187.833	187.833	187.833	187.833	187.833
1101	5324000	Equipos de imprenta, fotocopiadoras y similares	21.795	21.795	21.795	21.795	21.795
1101	5325000	Equipos electricos de uso domestico	89.458	89.458	89.458	89.458	89.458
1101	5326000	Mobiliario de oficina	59.047	59.047	59.047	59.047	59.047
1101	5327000	Equipamiento para prevencion de incendio	21.789	21.789	21.789	21.789	21.789
1101	5329000	Otros	35.965	35.965	35.965	35.965	35.965
1101	5331000	Medicos, quirurgicos, de laboratorio y otros de la salud	-	-	-	-	-

1101	5332000	Tecnico y científico	50.189	50.189	50.189	50.189	50.189
1101	5341000	Equipos audiovisuales, de fotografía y similares	109.564	109.564	109.564	109.564	109.564
1101	5343000	Equipos deportivos y recreativos	-	-	-	-	-
1101	5351000	Omnibus	-	-	-	-	-
1101	5358000	Equipos de comunicaciones	112.007	112.007	112.007	112.007	112.007
1101	5365000	Para equipos de transporte	2.135.881	2.135.881	2.135.881	2.135.881	2.135.881
1101	5382000	Otras edificaciones	-	-	-	-	-
1101	5559000	Transferencias Corrientes A Otras Instit. Sin Fines De Lucro	-	-	-	-	-
1101	5569000	Transferencias De Capital a Otras Instit. Sin Fines De Lucro	7.440.584	7.440.584	7.440.584	7.440.584	7.440.584
1101	5575000	Transfer. Unid. Fami. p/Cese	2.581.882	2.581.882	2.581.882	2.581.882	2.581.882
1101	5576000	Incentivos	-	-	-	-	-
1101	5711000	Sentencias Judiciales A52 L17930	7.449.738	7.449.738	7.449.738	7.449.738	7.449.738
1101	5712000	Gastos Extraordinarios	287.241	287.241	287.241	287.241	287.241
		Total 1101	586.954.085	583.895.868	581.671.711	579.030.523	576.389.336
		TOTAL SECRETARIA GENERAL	586.954.085	583.895.868	581.671.711	579.030.523	576.389.336
1301	5011000	Sueldo basico de cargos	23.033.388	22.864.870	22.742.311	22.596.773	22.451.234
1301	5012000	Incremento por mayor horario permanente	71.251	70.729	70.350	69.900	69.450
1301	5015000	Gastos de representacion en el pais con aportes	89.074	88.422	87.948	87.385	86.822
1301	5021000	Sueldo basico de funciones contratadas	2.635.767	2.616.483	2.602.458	2.585.804	2.569.149
1301	5022000	Incremento por mayor horario permanente	163.077	161.884	161.016	159.986	158.955
1301	5031000	Retribuciones zafrales y temporales	490.569	486.980	484.370	481.270	478.170
1301	5042000	Compensaciones	2.449.500	2.431.579	2.418.545	2.403.068	2.387.591
1301	5044000	Antigüedad	1.155.753	1.147.297	1.141.148	1.133.845	1.126.542
1301	5045000	Complementos	16.706	16.584	16.495	16.390	16.284
1301	5045005	Quebranto de Caja	58.913	58.482	58.168	57.796	57.424
1301	5047000	Equiparacion	-	-	-	-	-
1301	5052000	Por trabajo en dias inhábiles y nocturno	1.910	1.896	1.886	1.874	1.862
1301	5053000	Licencias generadas y no gozadas	92.983	92.303	91.808	91.220	90.633
1301	5058000	Horas Extras	958.265	951.254	946.155	940.100	934.045
1301	5059000	Sueldo anual complementario	2.635.248	2.615.968	2.601.946	2.585.295	2.568.644
1301	5064000	Contribuciones por asistencia medica	1.480.839	1.470.005	1.462.125	1.452.768	1.443.411
1301	5071000	Prima por matrimonio	6.159	6.114	6.081	6.042	6.003
1301	5072000	Hogar constituido	3.491.309	3.465.765	3.447.188	3.425.128	3.403.068
1301	5073000	Prima por nacimiento	12.505	12.413	12.347	12.268	12.189
1301	5074000	Prestaciones por hijo	1.512.594	1.501.527	1.493.479	1.483.921	1.474.364
1301	5075000	Prestaciones por fallecimiento	42.970	42.656	42.427	42.156	41.884
1301	5078000	Prestaciones por salario vacacional	2.239.961	2.223.573	2.211.654	2.197.501	2.183.348
1301	5081000	Aporte patronal sistema seguridad social s/retrib.	5.652.608	5.611.252	5.581.175	5.545.458	5.509.742
1301	5082000	Otros aportes patronales sobre retribuciones a F.N.V.	342.582	340.076	338.253	336.088	333.924
1301	5099000	Otras retribuciones	1.595	1.583	1.575	1.565	1.555
1301	5111000	Alimentos para personas	-	-	-	-	-
1301	5114000	Productos agroforestales y sus manufacturas	-	-	-	-	-
1301	5119000	Otros	-	-	-	-	-
1301	5121000	Hilados y telas	-	-	-	-	-
1301	5122000	Prendas de vestir	-	-	-	-	-
1301	5131000	Papeles de oficina	-	-	-	-	-
1301	5135000	Libros, revistas y otras publicaciones	2.877	2.877	2.877	2.877	2.877
1301	5136000	Especies timbradas y valoradas	40.600	40.600	40.600	40.600	40.600
1301	5141000	Combustibles derivados del petroleo	-	-	-	-	-
1301	5152000	Productos medicinales y farmaceuticos	-	-	-	-	-
1301	5154000	Compuestos quimicos, tintas y pinturas	7.889	7.889	7.889	7.889	7.889
1301	5156000	Productos plasticos, acrilicos y similares	5.071	5.071	5.071	5.071	5.071
1301	5157000	Articulos de caucho	-	-	-	-	-
1301	5163000	Materiales de construccion	-	-	-	-	-
1301	5171000	Productos basicos de hierro y acero	-	-	-	-	-
1301	5173000	Accesorios metalicos	-	-	-	-	-
1301	5176000	Herramientas menores	-	-	-	-	-
1301	5179000	Otros	-	-	-	-	-
1301	5191000	Utiles de oficina	-	-	-	-	-
1301	5193000	Articulos y accesorios electricos	-	-	-	-	-
1301	5197000	Articulos y accesorios de informatica	-	-	-	-	-
1301	5198000	Repuestos y accesorios	1.239	1.239	1.239	1.239	1.239
1301	5199000	Otros bienes de consumo no incluidos en los anteriores	584	584	584	584	584
1301	5211000	Telefono, telegrafo y similares	-	-	-	-	-
1301	5212000	Agua	85.251	85.251	85.251	85.251	85.251
1301	5213000	Electricidad	-	-	-	-	-
1301	5221000	Publicidad	47.972	47.972	47.972	47.972	47.972
1301	5223000	Impresiones, reproducciones y encuadernaciones	-	-	-	-	-
1301	5231000	Pasajes dentro del pais	6.564	6.564	6.564	6.564	6.564
1301	5234000	Viaticos dentro del pais	7.788	7.788	7.788	7.788	7.788
1301	5235000	Viaticos fuera del pais	-	-	-	-	-
1301	5236000	Otros Gastos en exterior(m/n y m/e) traslado,part.especial	-	-	-	-	-
1301	5245000	Fletes y otros gastos contratados dentro pais	-	-	-	-	-
1301	5247000	Correspondencia, encomiendas contratadas dentro del pais	-	-	-	-	-
1301	5254000	De equipos de oficina	-	-	-	-	-
1301	5264000	Primas y otros gastos de seguro contratados dentro del pais	347.851	347.851	347.851	347.851	347.851
1301	5269000	Otros	-	-	-	-	-
1301	5276000	De otras maquinas y equipos	15.045	15.045	15.045	15.045	15.045
1301	5279000	Otros	-	-	-	-	-
1301	5285000	Servicios informaticos y anexos	72.701	72.701	72.701	72.701	72.701
1301	5289000	Otros	971.649	971.649	971.649	971.649	971.649
1301	5291000	Servicios de vigilancia y custodia	-	-	-	-	-
1301	5299000	Otros servicios no personales no incluidos en los anteriores	423.081	423.081	423.081	423.081	423.081
1301	5323000	Equipos de informatica	-	-	-	-	-
1301	5325000	Equipos electricos de uso domestico	26.702	26.702	26.702	26.702	26.702
1301	5326000	Mobiliario de oficina	6.538	6.538	6.538	6.538	6.538
1301	5393000	Programas de computacion y similares	-	-	-	-	-
1301	5575000	Transfer. Unid. Fami. p/Cese	-	-	-	-	-
1301	5576000	Incentivos	-	-	-	-	-
1301	5712000	Gastos Extraordinarios	85.446	85.446	85.446	85.446	85.446
		Total 1301	50.790.372	50.434.541	50.175.756	49.868.448	49.561.140
		TOTAL DEPARTAMENTO GENERAL DE GESTION ADMINISTRATIVA	50.790.372	50.434.541	50.175.756	49.868.448	49.561.140
1401	5011000	Sueldo basico de cargos	75.947.929	75.392.274	74.988.162	74.508.278	74.028.394
1401	5012000	Incremento por mayor horario permanente	234.935	233.216	231.966	230.481	228.997
1401	5015000	Gastos de representacion en el pais con aportes	293.702	291.553	289.991	288.135	286.279
1401	5021000	Sueldo basico de funciones contratadas	8.690.906	8.627.321	8.581.077	8.526.163	8.471.249
1401	5022000	Incremento por mayor horario permanente	537.714	533.779	530.918	527.521	524.123
1401	5031000	Retribuciones zafrales y temporales	1.617.552	1.605.717	1.597.110	1.586.890	1.576.669
1401	5042000	Compensaciones	8.076.731	8.017.639	7.974.663	7.923.630	7.872.596
1401	5044000	Antigüedad	3.810.861	3.782.980	3.762.703	3.738.624	3.714.544
1401	5045000	Complementos	55.085	54.682	54.389	54.041	53.693

1401	5045005	Quebranto de Caja	194.253	192.831	191.798	190.570	189.343
1401	5047000	Equiparacion	-	-	-	-	-
1401	5052000	Por trabajo en días inhábiles y nocturno	6.298	6.252	6.219	6.179	6.139
1401	5053000	Licencias generadas y no gozadas	306.593	304.350	302.718	300.781	298.844
1401	5058000	Horas Extras	3.159.684	3.136.567	3.119.755	3.099.790	3.079.825
1401	5059000	Sueldo anual complementario	8.689.198	8.625.625	8.579.391	8.524.487	8.469.584
1401	5064000	Contribuciones por asistencia medica	4.882.766	4.847.042	4.821.061	4.790.209	4.759.357
1401	5071000	Prima por matrimonio	20.307	20.158	20.050	19.922	19.794
1401	5072000	Hogar constituido	11.511.882	11.427.658	11.366.405	11.293.666	11.220.927
1401	5073000	Prima por nacimiento	41.233	40.931	40.712	40.451	40.191
1401	5074000	Prestaciones por hijo	4.987.470	4.950.981	4.924.443	4.892.929	4.861.415
1401	5075000	Prestaciones por fallecimiento	141.686	140.649	139.895	139.000	138.105
1401	5078000	Prestaciones por salario vacacional	7.385.818	7.331.781	7.292.482	7.245.814	7.199.146
1401	5081000	Aporte patronal sistema seguridad social s/retrib.	18.638.329	18.501.966	18.402.793	18.285.025	18.167.257
1401	5082000	Otros aportes patronales sobre retribuciones a F.N.V.	1.129.596	1.121.331	1.115.321	1.108.183	1.101.046
1401	5099000	Otras retribuciones	5.259	5.221	5.193	5.160	5.126
1401	5111000	Alimentos para personas	-	-	-	-	-
1401	5114000	Productos agroforestales y sus manufacturas	35.121	35.121	35.121	35.121	35.121
1401	5119000	Otros	55.457	55.457	55.457	55.457	55.457
1401	5121000	Hilados y telas	-	-	-	-	-
1401	5122000	Prendas de vestir	1.138	1.138	1.138	1.138	1.138
1401	5123000	Confecciones textiles	565.292	565.292	565.292	565.292	565.292
1401	5124000	Cuero, pieles y similares	12.725	12.725	12.725	12.725	12.725
1401	5129000	Otros	3.010	3.010	3.010	3.010	3.010
1401	5131000	Papeles de oficina	44.115	44.115	44.115	44.115	44.115
1401	5132000	Productos de papel y carton	245.410	245.410	245.410	245.410	245.410
1401	5133000	Formularios , impresos y similares	24.379	24.379	24.379	24.379	24.379
1401	5134000	Productos de artes graficas	9.443	9.443	9.443	9.443	9.443
1401	5135000	Libros, revistas y otras publicaciones	-	-	-	-	-
1401	5136000	Especies timbradas y valoradas	-	-	-	-	-
1401	5139000	Otros	-	-	-	-	-
1401	5141000	Combustibles derivados del petroleo	262.660	262.660	262.660	262.660	262.660
1401	5143000	Supergas	41.181	41.181	41.181	41.181	41.181
1401	5149000	Otros	-	-	-	-	-
1401	5151000	Lubricantes y otros derivados del petroleo	1.296	1.296	1.296	1.296	1.296
1401	5152000	Productos medicinales y farmaceuticos	1.435	1.435	1.435	1.435	1.435
1401	5154000	Compuestos quimicos, tintas y pinturas	1.161.623	1.161.623	1.161.623	1.161.623	1.161.623
1401	5155000	Abonos, fertilizantes, fumigantes, etc.	2.783	2.783	2.783	2.783	2.783
1401	5156000	Productos plasticos , acrilicos y similares	496.355	496.355	496.355	496.355	496.355
1401	5157000	Articulos de caucho	95.107	95.107	95.107	95.107	95.107
1401	5159000	Otros	282.253	282.253	282.253	282.253	282.253
1401	5161000	Productos de loza,ceramica y similares	55.610	55.610	55.610	55.610	55.610
1401	5162000	Productos de vidrio	2.378	2.378	2.378	2.378	2.378
1401	5163000	Materiales de construccion	2.430	2.430	2.430	2.430	2.430
1401	5169000	Otros	-	-	-	-	-
1401	5171000	Productos basicos de hierro y acero	90.049	90.049	90.049	90.049	90.049
1401	5172000	Productos basicos metalicos no ferrosos	22.335	22.335	22.335	22.335	22.335
1401	5173000	Accesorios metalicos	184.857	184.857	184.857	184.857	184.857
1401	5174000	Estructuras metalicas acabadas	63.043	63.043	63.043	63.043	63.043
1401	5176000	Herramientas menores	82.849	82.849	82.849	82.849	82.849
1401	5179000	Otros	-	-	-	-	-
1401	5191000	Utiles de oficina	3.979	3.979	3.979	3.979	3.979
1401	5192000	Elementos de limpieza y de aseo	415.802	415.802	415.802	415.802	415.802
1401	5193000	Articulos y accesorios electricos	368.159	368.159	368.159	368.159	368.159
1401	5194000	Articulos menores medico quirurgicos	141.094	141.094	141.094	141.094	141.094
1401	5195000	Articulos educacionales, culturales,deportivos y recreativos	-	-	-	-	-
1401	5196000	Utiles de cocina,comedor,baño	25.742	25.742	25.742	25.742	25.742
1401	5197000	Articulos y accesorios de informatica	1.817	1.817	1.817	1.817	1.817
1401	5198000	Repuestos y accesorios	173.439	173.439	173.439	173.439	173.439
1401	5199000	Otros bienes de consumo no incluidos en los anteriores	106.098	106.098	106.098	106.098	106.098
1401	5211000	Telefono, telegrafo y similares	208.799	208.799	208.799	208.799	208.799
1401	5212000	Agua	77.129	77.129	77.129	77.129	77.129
1401	5213000	Electricidad	6.990.793	6.990.793	6.990.793	6.990.793	6.990.793
1401	5219000	Otros	-	-	-	-	-
1401	5221000	Publicidad	-	-	-	-	-
1401	5223000	Impresiones, reproducciones y encuadernaciones	4.257	4.257	4.257	4.257	4.257
1401	5229000	Otros	-	-	-	-	-
1401	5231000	Pasajes dentro del pais	593.463	593.463	593.463	593.463	593.463
1401	5234000	Viaticos dentro del pais	715.333	715.333	715.333	715.333	715.333
1401	5235000	Viaticos fuera del pais	8.978	8.978	8.978	8.978	8.978
1401	5245000	Fletes y otros gastos contratados dentro pais	3.515	3.515	3.515	3.515	3.515
1401	5247000	Correspondencia, encomiendas contratadas dentro del pais	-	-	-	-	-
1401	5254000	De equipos de oficina	-	-	-	-	-
1401	5255000	De equipos y aparatos de audio y comunicacion	-	-	-	-	-
1401	5257000	De equipos de transporte y similares	2.493.198	2.493.198	2.493.198	2.493.198	2.493.198
1401	5259000	Otros	790.085	790.085	790.085	790.085	790.085
1401	5264000	Primas y otros gastos de seguro contratados dentro del pais	1.292.704	1.292.704	1.292.704	1.292.704	1.292.704
1401	5269000	Otros	14.037	14.037	14.037	14.037	14.037
1401	5271000	De inmuebles e instalaciones	-	-	-	-	-
1401	5272000	De maquinas y equipos industriales	144.056	144.056	144.056	144.056	144.056
1401	5273000	De automotores	21.237	21.237	21.237	21.237	21.237
1401	5276000	De otras maquinas y equipos	27.998	27.998	27.998	27.998	27.998
1401	5278000	De limpieza, aseo y fumigacion	867.717	867.717	867.717	867.717	867.717
1401	5279000	Otros	26.903	26.903	26.903	26.903	26.903
1401	5282000	Profesionales y tecnicos	-	-	-	-	-
1401	5285000	Servicios informaticos y anexos	4.547	4.547	4.547	4.547	4.547
1401	5289000	Otros	195.446	195.446	195.446	195.446	195.446
1401	5291000	Servicios de vigilancia y custodia	14.574	14.574	14.574	14.574	14.574
1401	5294000	Servicios de alimentacion	-	-	-	-	-
1401	5299000	Otros servicios no personales no incluidos en los anteriores	3.978.780	3.978.780	3.978.780	3.978.780	3.978.780
1401	5311000	Agropecuaria, de pesca y de mineria	133.853	133.853	133.853	133.853	133.853
1401	5312000	De industria manufacturera	118.566	118.566	118.566	118.566	118.566
1401	5319000	Otros	-	-	-	-	-
1401	5322000	Equipos de telefonía y similares	-	-	-	-	-
1401	5323000	Equipos de informatica	12.840	12.840	12.840	12.840	12.840
1401	5325000	Equipos electricos de uso domestico	30.577	30.577	30.577	30.577	30.577
1401	5326000	Mobiliario de oficina	31.040	31.040	31.040	31.040	31.040
1401	5332000	Tecnico y científico	-	-	-	-	-
1401	5361000	Para maquinas y equipos de produccion	3.433	3.433	3.433	3.433	3.433
1401	5569000	Transferencias De Capital a Otras Instit. Sin Fines De Lucro	5.177	5.177	5.177	5.177	5.177
1401	5575000	Transfer. Unid. Fami. p/Cese	1.777.853	1.777.853	1.777.853	1.777.853	1.777.853

Total 1401		186.033.140	184.859.862	184.006.569	182.993.283	181.979.998	
TOTAL DEPARTAMENTO GENERAL DE INVERSIONES, PLANIFICACIÓN Y COOPERACIÓN INTERNA		186.033.140	184.859.862	184.006.569	182.993.283	181.979.998	
1601	5011000	Sueldo basico de cargos	75.325.405	74.774.305	74.373.505	73.897.554	73.421.604
1601	5012000	Incremento por mayor horario permanente	233.009	231.304	230.064	228.592	227.120
1601	5015000	Gastos de representacion en el pais con aportes	291.295	289.164	287.614	285.773	283.932
1601	5021000	Sueldo basico de funciones contratadas	8.619.669	8.556.605	8.510.741	8.456.277	8.401.812
1601	5022000	Incremento por mayor horario permanente	533.306	529.404	526.567	523.197	519.827
1601	5031000	Retribuciones zafrales y temporales	1.604.293	1.592.556	1.584.019	1.573.882	1.563.746
1601	5042000	Compensaciones	8.010.528	7.951.921	7.909.297	7.858.682	7.808.067
1601	5044000	Antigüedad	3.779.625	3.751.972	3.731.861	3.707.979	3.684.097
1601	5045000	Complementos	54.634	54.234	53.943	53.598	53.253
1601	5045005	Quebranto de Caja	192.660	191.251	190.226	189.008	187.791
1601	5047000	Equiparacion	-	-	-	-	-
1601	5052000	Por trabajo en dias inhábiles y nocturno	6.247	6.201	6.168	6.128	6.089
1601	5053000	Licencias generadas y no gozadas	304.080	301.855	300.237	298.316	296.394
1601	5058000	Horas Extras	3.133.785	3.110.857	3.094.183	3.074.382	3.054.581
1601	5059000	Sueldo anual complementario	8.617.975	8.554.923	8.509.068	8.454.614	8.400.161
1601	5064000	Contribuciones por asistencia medica	4.842.743	4.807.312	4.781.544	4.750.945	4.720.346
1601	5071000	Prima por matrimonio	20.140	19.993	19.886	19.759	19.631
1601	5072000	Hogar constituido	11.417.523	11.333.989	11.273.237	11.201.095	11.128.952
1601	5073000	Prima por nacimiento	40.895	40.595	40.378	40.119	39.861
1601	5074000	Prestaciones por hijo	4.946.590	4.910.399	4.884.079	4.852.823	4.821.568
1601	5075000	Prestaciones por fallecimiento	140.524	139.496	138.748	137.860	136.973
1601	5078000	Prestaciones por salario vacacional	7.325.279	7.271.685	7.232.708	7.186.422	7.140.137
1601	5081000	Aporte patronal sistema seguridad social s/retrib.	18.485.556	18.350.311	18.251.951	18.135.148	18.018.345
1601	5082000	Otros aportes patronales sobre retribuciones a F.N.V.	1.120.337	1.112.140	1.106.179	1.099.100	1.092.021
1601	5099000	Otras retribuciones	5.216	5.178	5.150	5.117	5.084
1601	5111000	Alimentos para personas	927	927	927	927	927
1601	5112000	Alimento para animales	-	-	-	-	-
1601	5114000	Productos agroforestales y sus manufacturas	98.498	98.498	98.498	98.498	98.498
1601	5119000	Otros	-	-	-	-	-
1601	5121000	Hilados y telas	379	379	379	379	379
1601	5122000	Prendas de vestir	588	588	588	588	588
1601	5124000	Cuero, pieles y similares	74.758	74.758	74.758	74.758	74.758
1601	5131000	Papeles de oficina	285.011	285.011	285.011	285.011	285.011
1601	5132000	Productos de papel y carton	516.366	516.366	516.366	516.366	516.366
1601	5133000	Formularios , impresos y similares	4.530.971	4.530.971	4.530.971	4.530.971	4.530.971
1601	5134000	Productos de artes graficas	35.146	35.146	35.146	35.146	35.146
1601	5135000	Libros, revistas y otras publicaciones	1.955	1.955	1.955	1.955	1.955
1601	5135001	Libros, revistas, art.tecnicos, guias en formato digital	-	-	-	-	-
1601	5136000	Especies timbradas y valoradas	1.169.716	1.169.716	1.169.716	1.169.716	1.169.716
1601	5139000	Otros	-	-	-	-	-
1601	5141000	Combustibles derivados del petroleo	-	-	-	-	-
1601	5143000	Supergas	412	412	412	412	412
1601	5144000	Carbon mineral	-	-	-	-	-
1601	5151000	Lubricantes y otros derivados del petroleo	1.939	1.939	1.939	1.939	1.939
1601	5152000	Productos medicinales y farmaceuticos	70.167	70.167	70.167	70.167	70.167
1601	5154000	Compuestos quimicos, tintas y pinturas	101.857	101.857	101.857	101.857	101.857
1601	5155000	Abonos, fertilizantes, fumigantes, etc.	28.021	28.021	28.021	28.021	28.021
1601	5156000	Productos plasticos , acrilicos y similares	936.780	936.780	936.780	936.780	936.780
1601	5157000	Articulos de caucho	1.082.613	1.082.613	1.082.613	1.082.613	1.082.613
1601	5159000	Otros	94.141	94.141	94.141	94.141	94.141
1601	5161000	Productos de loza,ceramica y similares	-	-	-	-	-
1601	5162000	Productos de vidrio	9.914	9.914	9.914	9.914	9.914
1601	5163000	Materiales de construccion	593	593	593	593	593
1601	5169000	Otros	631	631	631	631	631
1601	5171000	Productos basicos de hierro y acero	158.957	158.957	158.957	158.957	158.957
1601	5172000	Productos basicos metalicos no ferrosos	33.900	33.900	33.900	33.900	33.900
1601	5173000	Accesorios metalicos	30.617	30.617	30.617	30.617	30.617
1601	5174000	Estructuras metalicas acabadas	58.294	58.294	58.294	58.294	58.294
1601	5176000	Herramientas menores	21.743	21.743	21.743	21.743	21.743
1601	5179000	Otros	9.681.676	9.681.676	9.681.676	9.681.676	9.681.676
1601	5191000	Utiles de oficina	252.416	252.416	252.416	252.416	252.416
1601	5192000	Elementos de limpieza y de aseo	748.466	748.466	748.466	748.466	748.466
1601	5193000	Articulos y accesorios electricos	251.461	251.461	251.461	251.461	251.461
1601	5194000	Articulos menores medico quirurgicos	84.887	84.887	84.887	84.887	84.887
1601	5195000	Articulos educacionales, culturales,deportivos y recreativos	-	-	-	-	-
1601	5197000	Articulos y accesorios de informatica	364.099	364.099	364.099	364.099	364.099
1601	5198000	Repuestos y accesorios	1.689.528	1.689.528	1.689.528	1.689.528	1.689.528
1601	5199000	Otros bienes de consumo no incluidos en los anteriores	170.115	170.115	170.115	170.115	170.115
1601	5211000	Telefono, telegrafo y similares	5.890	5.890	5.890	5.890	5.890
1601	5213000	Electricidad	1.082.810	1.082.810	1.082.810	1.082.810	1.082.810
1601	5219000	Otros	91.346	91.346	91.346	91.346	91.346
1601	5221000	Publicidad	-	-	-	-	-
1601	5223000	Impresiones, reproducciones y encuadernaciones	486.536	486.536	486.536	486.536	486.536
1601	5229000	Otros	-	-	-	-	-
1601	5231000	Pasajes dentro del pais	62.405	62.405	62.405	62.405	62.405
1601	5234000	Viatcos dentro del pais	146.546	146.546	146.546	146.546	146.546
1601	5236000	Otros Gastos en exterior(m/n y m/e) traslado,part.especial	479	479	479	479	479
1601	5245000	Fletes y otros gastos contratados dentro pais	80.876	80.876	80.876	80.876	80.876
1601	5247000	Correspondencia, encomiendas contratadas dentro del pais	54.422	54.422	54.422	54.422	54.422
1601	5251000	De inmuebles contratados dentro del pais	-	-	-	-	-
1601	5253000	De equipos de computacion	166.372	166.372	166.372	166.372	166.372
1601	5254000	De equipos de oficina	-	-	-	-	-
1601	5257000	De equipos de transporte y similares	-	-	-	-	-
1601	5259000	Otros	216.112	216.112	216.112	216.112	216.112
1601	5263000	Tasas, contribuciones, multas y otros	1.056.742	1.056.742	1.056.742	1.056.742	1.056.742
1601	5264000	Primas y otros gastos de seguro contratados dentro del pais	1.498.048	1.498.048	1.498.048	1.498.048	1.498.048
1601	5266000	Comisiones bancarias dentro del pais	527.691	527.691	527.691	527.691	527.691
1601	5267000	Comisiones bancarias fuera del pais	853.244	853.244	853.244	853.244	853.244
1601	5269000	Otros	100.136.534	277.429.784	261.214.526	243.821.915	225.166.151
1601	5271000	De inmuebles e instalaciones	8.468	8.468	8.468	8.468	8.468
1601	5272000	De maquinas y equipos industriales	412.991	412.991	412.991	412.991	412.991
1601	5273000	De automotores	5.131.590	5.131.590	5.131.590	5.131.590	5.131.590
1601	5275000	De mobiliario y equipo de oficina y computacion	77.502	77.502	77.502	77.502	77.502
1601	5276000	De otras maquinas y equipos	753.194	753.194	753.194	753.194	753.194
1601	5278000	De limpieza, aseo y fumigacion	6.565	6.565	6.565	6.565	6.565
1601	5279000	Otros	11.509	11.509	11.509	11.509	11.509
1601	5282000	Profesionales y tecnicos	-	-	-	-	-
1601	5284000	Servicios de capacitacion	-	-	-	-	-
1601	5285000	Servicios informaticos y anexos	1.991.142	1.991.142	1.991.142	1.991.142	1.991.142

1601	5289000	Otros	959.418	959.418	959.418	959.418	959.418
1601	5291000	Servicios de vigilancia y custodia	97.641	97.641	97.641	97.641	97.641
1601	5299000	Otros servicios no personales no incluidos en los anteriores	10.857.218	10.857.218	10.857.218	10.857.218	10.857.218
1601	5312000	De industria manufacturera	-	-	-	-	-
1601	5314000	De construccion	-	-	-	-	-
1601	5319000	Otros	-	-	-	-	-
1601	5321000	Maquinas de escribir y calcular	-	-	-	-	-
1601	5322000	Equipos de telefonía y similares	5.830	5.830	5.830	5.830	5.830
1601	5323000	Equipos de informatica	2.086.899	2.086.899	2.086.899	2.086.899	2.086.899
1601	5324000	Equipos de imprenta, fotocopiadoras y similares	33.782	33.782	33.782	33.782	33.782
1601	5325000	Equipos electricos de uso domestico	171.660	171.660	171.660	171.660	171.660
1601	5326000	Mobiliario de oficina	156.264	156.264	156.264	156.264	156.264
1601	5329000	Otros	3.428	3.428	3.428	3.428	3.428
1601	5341000	Equipos audiovisuales, de fotografia y similares	16.730	16.730	16.730	16.730	16.730
1601	5349000	Otros	-	-	-	-	-
1601	5365000	Para equipos de transporte	-	-	-	-	-
1601	5569000	Transferencias De Capital a Otras Instit. Sin Fines De Lucro	124.102	124.102	124.102	124.102	124.102
1601	5575000	Transfer. Unid. Fami. p/Cese	576.182	576.182	576.182	576.182	576.182
1601	5576000	Incentivos	-	-	-	-	-
1601	5599000	Otras Transferencias no incluidas en las anteriores	-	-	-	-	-
1601	5621000	Intereses y Gtos.de Prestamos Internos Conced.por Empr.Finan	-	-	-	-	-
1601	5699000	Otros Intereses y Gastos no incluidos en los anteriores	100.136.534	277.429.784	261.214.526	243.821.915	225.166.151
1601	5712000	Gastos Extraordinarios	122.104	122.104	122.104	122.104	122.104
1601	5774000	Pedidas en Operaciones Cambiarias	1.530.850	1.530.850	1.530.850	1.530.850	1.530.850
		Total 1601	313.239.974	489.369.563	472.308.006	453.910.415	434.249.671
		TOTAL DEPARTAMENTO GENERAL DE HACIENDA	313.239.974	489.369.563	472.308.006	453.910.415	434.249.671
1702	5011000	Sueldo basico de cargos	384.719.839	381.905.128	379.858.065	377.427.178	374.996.291
1702	5012000	Incremento por mayor horario permanente	1.190.078	1.181.372	1.175.039	1.167.520	1.160.000
1702	5015000	Gastos de representacion en el pais con aportes	1.487.770	1.476.885	1.468.969	1.459.568	1.450.167
1702	5021000	Sueldo basico de funciones contratadas	44.024.425	43.702.331	43.468.081	43.189.908	42.911.736
1702	5022000	Incremento por mayor horario permanente	2.723.828	2.703.899	2.689.406	2.672.195	2.654.985
1702	5031000	Retribuciones zafrales y temporales	8.193.827	8.133.879	8.090.280	8.038.507	7.986.733
1702	5042000	Compensaciones	40.913.274	40.613.942	40.396.246	40.137.732	39.879.218
1702	5044000	Antigüedad	19.304.200	19.162.965	19.060.249	18.938.274	18.816.298
1702	5045000	Complementos	279.039	276.997	275.513	273.750	271.986
1702	5045005	Quebranto de Caja	984.001	976.802	971.566	965.348	959.131
1702	5047000	Equiparacion	-	-	-	-	-
1702	5052000	Por trabajo en días inhábiles y nocturno	31.905	31.672	31.502	31.300	31.099
1702	5053000	Licencias generadas y no gozadas	1.553.068	1.541.706	1.533.442	1.523.629	1.513.816
1702	5058000	Horas Extras	16.005.613	15.888.512	15.803.347	15.702.214	15.601.081
1702	5059000	Sueldo anual complementario	44.015.772	43.693.741	43.459.537	43.181.419	42.903.302
1702	5064000	Contribuciones por asistencia medica	24.734.009	24.553.049	24.421.441	24.285.157	24.108.873
1702	5071000	Prima por matrimonio	102.866	102.113	101.566	100.916	100.266
1702	5072000	Hogar constituido	58.314.289	57.887.647	57.577.361	57.208.897	56.840.433
1702	5073000	Prima por nacimiento	208.867	207.339	206.227	204.908	203.588
1702	5074000	Prestaciones por hijo	25.264.400	25.079.559	24.945.129	24.785.493	24.625.858
1702	5075000	Prestaciones por fallecimiento	717.719	712.468	708.649	704.114	699.579
1702	5078000	Prestaciones por salario vacacional	37.413.406	37.139.680	36.940.606	36.704.206	36.467.806
1702	5081000	Aporte patronal sistema seguridad social s/retrib.	94.413.831	93.723.075	93.220.707	92.624.144	92.027.582
1702	5082000	Otros aportes patronales sobre retribuciones a F.N.V.	5.722.050	5.680.186	5.649.740	5.613.584	5.577.429
1702	5099000	Otras retribuciones	26.642	26.447	26.305	26.137	25.968
1702	5111000	Alimentos para personas	5.140	5.140	5.140	5.140	5.140
1702	5112000	Alimento para animales	23.588	23.588	23.588	23.588	23.588
1702	5114000	Productos agroforestales y sus manufacturas	709.311	709.311	709.311	709.311	709.311
1702	5115000	Materias primas agropecuarias y forestales	-	-	-	-	-
1702	5119000	Otros	247.564	247.564	247.564	247.564	247.564
1702	5121000	Hilados y telas	21.290	21.290	21.290	21.290	21.290
1702	5122000	Prendas de vestir	15.741	15.741	15.741	15.741	15.741
1702	5123000	Confecciones textiles	25.890	25.890	25.890	25.890	25.890
1702	5124000	Cuero, pieles y similares	26.700	26.700	26.700	26.700	26.700
1702	5129000	Otros	-	-	-	-	-
1702	5131000	Papeles de oficina	47.168	47.168	47.168	47.168	47.168
1702	5132000	Productos de papel y carton	-	-	-	-	-
1702	5133000	Formularios, impresos y similares	53.413	53.413	53.413	53.413	53.413
1702	5134000	Productos de artes graficas	6.659	6.659	6.659	6.659	6.659
1702	5135000	Libros, revistas y otras publicaciones	-	-	-	-	-
1702	5136000	Especies timbradas y valoradas	32.127	32.127	32.127	32.127	32.127
1702	5141000	Combustibles derivados del petroleo	60.334.916	60.334.916	60.334.916	60.334.916	60.334.916
1702	5143000	Supergas	147.319	147.319	147.319	147.319	147.319
1702	5144000	Carbon mineral	130.288	130.288	130.288	130.288	130.288
1702	5149000	Otros	114.097	114.097	114.097	114.097	114.097
1702	5151000	Lubricantes y otros derivados del petroleo	32.240.345	32.240.345	32.240.345	32.240.345	32.240.345
1702	5152000	Productos medicinales y farmaceuticos	3.264	3.264	3.264	3.264	3.264
1702	5153000	Productos veterinarios	-	-	-	-	-
1702	5154000	Compuestos quimicos, tintas y pinturas	2.349.160	2.349.160	2.349.160	2.349.160	2.349.160
1702	5155000	Abonos, fertilizantes, fumigantes, etc.	31.273	31.273	31.273	31.273	31.273
1702	5156000	Productos plasticos, acrilicos y similares	2.812.775	2.812.775	2.812.775	2.812.775	2.812.775
1702	5157000	Articulos de caucho	7.710.693	7.710.693	7.710.693	7.710.693	7.710.693
1702	5159000	Otros	5.659.928	5.659.928	5.659.928	5.659.928	5.659.928
1702	5161000	Productos de loza,ceramica y similares	249.076	249.076	249.076	249.076	249.076
1702	5162000	Productos de vidrio	112.339	112.339	112.339	112.339	112.339
1702	5163000	Materiales de construccion	49.853.086	49.853.086	49.853.086	49.853.086	49.853.086
1702	5169000	Otros	18.010.098	18.010.098	18.010.098	18.010.098	18.010.098
1702	5171000	Productos basicos de hierro y acero	5.114.621	5.114.621	5.114.621	5.114.621	5.114.621
1702	5172000	Productos basicos metalicos no ferrosos	349.820	349.820	349.820	349.820	349.820
1702	5173000	Accesorios metalicos	772.800	772.800	772.800	772.800	772.800
1702	5174000	Estructuras metalicas acabadas	16.126	16.126	16.126	16.126	16.126
1702	5176000	Herramientas menores	1.709.195	1.709.195	1.709.195	1.709.195	1.709.195
1702	5179000	Otros	-	-	-	-	-
1702	5191000	Utiles de oficina	33.605	33.605	33.605	33.605	33.605
1702	5192000	Elementos de limpieza y de aseo	130.480	130.480	130.480	130.480	130.480
1702	5193000	Articulos y accesorios electricos	73.865.557	120.767.162	120.767.162	120.767.162	73.865.557
1702	5194000	Articulos menores medico quirurgicos	19.485	19.485	19.485	19.485	19.485
1702	5195000	Articulos educacionales, culturales,deportivos y recreativos	-	-	-	-	-
1702	5196000	Utiles de cocina,comedor,baño	11.384	11.384	11.384	11.384	11.384
1702	5197000	Articulos y accesorios de informatica	1.432.851	1.432.851	1.432.851	1.432.851	1.432.851
1702	5198000	Repuestos y accesorios	8.907.737	8.907.737	8.907.737	8.907.737	8.907.737
1702	5199000	Otros bienes de consumo no incluidos en los anteriores	600.813	600.813	600.813	600.813	600.813
1702	5211000	Telefono, telegrafo y similares	261.783	261.783	261.783	261.783	261.783
1702	5212000	Agua	11.855.806	11.855.806	11.855.806	11.855.806	11.855.806
1702	5213000	Electricidad	65.564.050	65.564.050	65.564.050	65.564.050	65.564.050

1702	5219000	Otros	-	-	-	-	-
1702	5221000	Publicidad	-	-	-	-	-
1702	5223000	Impresiones, reproducciones y encuadernaciones	49.677	49.677	49.677	49.677	49.677
1702	5231000	Pasajes dentro del pais	3.285	3.285	3.285	3.285	3.285
1702	5234000	Viaticos dentro del pais	9.282.856	9.282.856	9.282.856	9.282.856	9.282.856
1702	5235000	Viaticos fuera del pais	5.068	5.068	5.068	5.068	5.068
1702	5245000	Fletes y otros gastos contratados dentro pais	1.720.171	1.720.171	1.720.171	1.720.171	1.720.171
1702	5247000	Correspondencia, encomiendas contratadas dentro del pais	2.715	2.715	2.715	2.715	2.715
1702	5248000	Correspondencia, encomiendas contratadas fuera del pais	-	-	-	-	-
1702	5251000	De inmuebles contratados dentro del pais	756.991	756.991	756.991	756.991	756.991
1702	5253000	De equipos de computacion	-	-	-	-	-
1702	5254000	-	-	-	-	-	-
1702	5255000	De equipos y aparatos de audio y comunicacion	-	-	-	-	-
1702	5256000	De maquinas y equipos de construccion	5.108.891	5.108.891	5.108.891	5.108.891	5.108.891
1702	5257000	De equipos de transporte y similares	7.328	7.328	7.328	7.328	7.328
1702	5259000	Otros	7.683.578	7.683.578	7.683.578	7.683.578	7.683.578
1702	5264000	Primas y otros gastos de seguro contratados dentro del pais	16.571.624	16.571.624	16.571.624	16.571.624	16.571.624
1702	5266000	Comisiones bancarias dentro del pais	43.023	43.023	43.023	43.023	43.023
1702	5269000	Otros	292.843	292.843	292.843	292.843	292.843
1702	5271000	De inmuebles e instalaciones	520.523	520.523	520.523	520.523	520.523
1702	5272000	De maquinas y equipos industriales	116.922	116.922	116.922	116.922	116.922
1702	5273000	De automotores	5.882.496	5.882.496	5.882.496	5.882.496	5.882.496
1702	5275000	De mobiliario y equipo de oficina y computacion	216.470	216.470	216.470	216.470	216.470
1702	5276000	De otras maquinas y equipos	626.419	626.419	626.419	626.419	626.419
1702	5278000	De limpieza, aseo y fumigacion	3.577.589	3.577.589	3.577.589	3.577.589	3.577.589
1702	5279000	Otros	109.017	109.017	109.017	109.017	109.017
1702	5282000	Profesionales y tecnicos	8.785	8.785	8.785	8.785	8.785
1702	5283000	Servicios medicos, sanitarios y sociales	-	-	-	-	-
1702	5284000	Servicios de capacitacion	-	-	-	-	-
1702	5285000	Servicios informaticos y anexos	1.639.081	1.639.081	1.639.081	1.639.081	1.639.081
1702	5289000	Otros	21.595.795	21.595.795	21.595.795	21.595.795	21.595.795
1702	5291000	Servicios de vigilancia y custodia	28.026	28.026	28.026	28.026	28.026
1702	5294000	Servicios de alimentacion	-	-	-	-	-
1702	5299000	Otros servicios no personales no incluidos en los anteriores	22.923.123	22.923.123	22.923.123	22.923.123	22.923.123
1702	5311000	Agropecuaria, de pesca y de mineria	725.104	725.104	725.104	725.104	725.104
1702	5312000	De industria manufacturera	1.559.246	1.559.246	1.559.246	1.559.246	1.559.246
1702	5313000	De electricidad, gas y agua	252.637	252.637	252.637	252.637	252.637
1702	5314000	De construccion	25.054.008	25.054.008	25.054.008	25.054.008	25.054.008
1702	5319000	Otros	110.041	110.041	110.041	110.041	110.041
1702	5321000	Maquinas de escribir y calcular	-	-	-	-	-
1702	5322000	Equipos de telefonía y similares	40.226	40.226	40.226	40.226	40.226
1702	5323000	Equipos de informatica	725.436	725.436	725.436	725.436	725.436
1702	5324000	Equipos de imprenta, fotocopiadoras y similares	-	-	-	-	-
1702	5325000	Equipos electricos de uso domestico	141.621	141.621	141.621	141.621	141.621
1702	5326000	Mobiliario de oficina	163.876	163.876	163.876	163.876	163.876
1702	5327000	Equipamiento para prevencion de incendio	-	-	-	-	-
1702	5329000	Otros	-	-	-	-	-
1702	5331000	Medicos, quirurgicos, de laboratorio y otros de la salud	4.592	4.592	4.592	4.592	4.592
1702	5332000	Tecnico y cientifico	320.878	320.878	320.878	320.878	320.878
1702	5339000	Otros	-	-	-	-	-
1702	5341000	Equipos audiovisuales, de fotografia y similares	4.856	4.856	4.856	4.856	4.856
1702	5343000	Equipos deportivos y recreativos	337.895	337.895	337.895	337.895	337.895
1702	5349000	Otros	-	-	-	-	-
1702	5352000	Camiones	15.187.354	15.187.354	15.187.354	15.187.354	15.187.354
1702	5353000	Otros vehiculos automoviles	28.221.402	28.221.402	28.221.402	28.221.402	28.221.402
1702	5358000	Equipos de comunicaciones	928.362	928.362	928.362	928.362	928.362
1702	5361000	Para maquinas y equipos de produccion	11.939	11.939	11.939	11.939	11.939
1702	5365000	Para equipos de transporte	171.494	171.494	171.494	171.494	171.494
1702	5371000	Tierras y terrenos	-	-	-	-	-
1702	5382000	Otras edificaciones	-	-	-	-	-
1702	5383000	Obras hidraulicas, hidroelectricas y sanitarias	-	-	-	-	-
1702	5387000	Vias de comunicacion	94.342	94.342	94.342	94.342	94.342
1702	5389000	Otras construcciones de dominio publico	677.600.014	960.371.632	1.123.407.549	1.159.098.059	1.305.566.825
1702	5393000	Programas de computacion y similares	2.671.586	2.671.586	2.671.586	2.671.586	2.671.586
1702	5559000	Transferencias Corrientes A Otras Instit. Sin Fines De Lucro	-	-	-	-	-
1702	5569000	Transferencias De Capital a Otras Instit. Sin Fines De Lucro	16.279	16.279	16.279	16.279	16.279
1702	5575000	Transfer. Unid. Fami. p/Cese	9.009.084	9.009.084	9.009.084	9.009.084	9.009.084
1702	5576000	Incentivos	-	-	-	-	-
1702	5721000	Gastos Extraordinarios	-	-	-	-	-
	Total 1702		2.026.088.642	2.349.818.538	2.508.532.036	2.539.089.673	2.633.523.960
	TOTAL DEPARTAMENTO GENERAL ABC		2.026.088.642	2.349.818.538	2.508.532.036	2.539.089.673	2.633.523.960
2101	5011000	Sueldo basico de cargos	115.166.942	114.324.351	113.711.557	112.983.864	112.256.171
2101	5012000	Incremento por mayor horario permanente	356.253	353.647	351.751	349.500	347.249
2101	5015000	Gastos de representacion en el pais con aportes	445.368	442.110	439.740	436.926	434.112
2101	5021000	Sueldo basico de funciones contratadas	13.178.833	13.082.413	13.012.290	12.929.018	12.845.746
2101	5022000	Incremento por mayor horario permanente	815.385	809.420	805.081	799.929	794.777
2101	5031000	Retribuciones zafrales y temporales	2.452.845	2.434.899	2.421.848	2.406.349	2.390.851
2101	5042000	Compensaciones	12.247.501	12.157.895	12.092.727	12.015.340	11.937.953
2101	5044000	Antigüedad	5.778.765	5.736.486	5.705.738	5.669.224	5.632.711
2101	5045000	Complementos	83.531	82.920	82.475	81.948	81.420
2101	5045005	Quebranto de Caja	294.563	292.408	290.841	288.980	287.119
2101	5047000	Equiparacion	-	-	-	-	-
2101	5052000	Por trabajo en dias inhabiles y nocturno	9.551	9.481	9.430	9.370	9.309
2101	5053000	Licencias generadas y no gozadas	464.915	461.514	459.040	456.102	453.165
2101	5058000	Horas Extras	4.791.324	4.756.270	4.730.775	4.700.501	4.670.227
2101	5059000	Sueldo anual complementario	13.176.242	13.079.842	13.009.732	12.926.477	12.843.221
2101	5064000	Contribuciones por asistencia medica	7.404.194	7.350.023	7.310.626	7.263.842	7.217.057
2101	5071000	Prima por matrimonio	30.793	30.568	30.404	30.210	30.015
2101	5072000	Hogar constituido	17.456.543	17.328.826	17.235.941	17.125.641	17.015.340
2101	5073000	Prima por nacimiento	62.525	62.067	61.735	61.340	60.945
2101	5074000	Prestaciones por hijo	7.562.968	7.507.635	7.467.393	7.419.606	7.371.818
2101	5075000	Prestaciones por fallecimiento	214.851	213.279	212.136	210.778	209.421
2101	5078000	Prestaciones por salario vacacional	11.199.806	11.117.865	11.058.272	10.987.505	10.916.738
2101	5081000	Aporte patronal sistema seguridad social s/retrib.	28.263.040	28.056.260	27.905.875	27.727.292	27.548.710
2101	5082000	Otros aportes patronales sobre retribuciones a F.N.V.	1.712.912	1.700.379	1.691.265	1.680.442	1.669.619
2101	5099000	Otras retribuciones	7.975	7.917	7.874	7.824	7.774
2101	5111000	Alimentos para personas	5.319.499	5.319.499	5.319.499	5.319.499	5.319.499
2101	5114000	Productos agroforestales y sus manufacturas	10.743	10.743	10.743	10.743	10.743
2101	5115000	Materias primas agropecuarias y forestales	100.143	100.143	100.143	100.143	100.143
2101	5119000	Otros	51.240	51.240	51.240	51.240	51.240
2101	5121000	Hilados y telas	13.531	13.531	13.531	13.531	13.531

2101	5122000	Prendas de vestir	132.086	132.086	132.086	132.086	132.086
2101	5123000	Confecciones textiles	-	-	-	-	-
2101	5131000	Papeles de oficina	-	-	-	-	-
2101	5132000	Productos de papel y carton	70.497	70.497	70.497	70.497	70.497
2101	5133000	Formularios , impresos y similares	-	-	-	-	-
2101	5135000	Libros, revistas y otras publicaciones	-	-	-	-	-
2101	5135001	Libros, revistas, art.tecnicos, guias en formato digital	-	-	-	-	-
2101	5141000	Combustibles derivados del petroleo	28.515	28.515	28.515	28.515	28.515
2101	5143000	Supergas	239.343	239.343	239.343	239.343	239.343
2101	5151000	Lubricantes y otros derivados del petroleo	5.142	5.142	5.142	5.142	5.142
2101	5152000	Productos medicinales y farmaceuticos	394	394	394	394	394
2101	5154000	Compuestos quimicos, tintas y pinturas	609.409	609.409	609.409	609.409	609.409
2101	5155000	Abonos, fertilizantes, fumigantes, etc.	3.123	3.123	3.123	3.123	3.123
2101	5156000	Productos plasticos , acrilicos y similares	115.401	115.401	115.401	115.401	115.401
2101	5157000	Articulos de caucho	360	360	360	360	360
2101	5159000	Otros	129.967	129.967	129.967	129.967	129.967
2101	5161000	Productos de loza,ceramica y similares	2.091	2.091	2.091	2.091	2.091
2101	5162000	Productos de vidrio	127.192	127.192	127.192	127.192	127.192
2101	5163000	Materiales de construccion	134.194	134.194	134.194	134.194	134.194
2101	5169000	Otros	85	85	85	85	85
2101	5171000	Productos basicos de hierro y acero	275.721	275.721	275.721	275.721	275.721
2101	5172000	Productos basicos metalicos no ferrosos	-	-	-	-	-
2101	5173000	Accesorios metalicos	38.787	38.787	38.787	38.787	38.787
2101	5174000	Estructuras metalicas acabadas	-	-	-	-	-
2101	5176000	Herramientas menores	16.930	16.930	16.930	16.930	16.930
2101	5179000	Otros	3.885	3.885	3.885	3.885	3.885
2101	5191000	Utiles de oficina	42.051	42.051	42.051	42.051	42.051
2101	5192000	Elementos de limpieza y de aseo	164.591	164.591	164.591	164.591	164.591
2101	5193000	Articulos y accesorios electricos	121.231	121.231	121.231	121.231	121.231
2101	5194000	Articulos menores medico quirurgicos	14.976	14.976	14.976	14.976	14.976
2101	5195000	Articulos educacionales, culturales,deportivos y recreativos	453.283	453.283	453.283	453.283	453.283
2101	5196000	Utiles de cocina,comedor,baño	112.044	112.044	112.044	112.044	112.044
2101	5197000	Articulos y accesorios de informatica	31.212	31.212	31.212	31.212	31.212
2101	5198000	Repuestos y accesorios	93.289	93.289	93.289	93.289	93.289
2101	5199000	Otros bienes de consumo no incluidos en los anteriores	273.666	273.666	273.666	273.666	273.666
2101	5211000	Telefono, telegrafo y similares	586.915	586.915	586.915	586.915	586.915
2101	5212000	Agua	6.622.495	6.622.495	6.622.495	6.622.495	6.622.495
2101	5213000	Electricidad	3.756.330	3.756.330	3.756.330	3.756.330	3.756.330
2101	5219000	Otros	-	-	-	-	-
2101	5221000	Publicidad	-	-	-	-	-
2101	5223000	Impresiones, reproducciones y encuadernaciones	106.592	106.592	106.592	106.592	106.592
2101	5231000	Pasajes dentro del pais	20.025	20.025	20.025	20.025	20.025
2101	5232000	Pasajes al exterior contratados en el pais	-	-	-	-	-
2101	5234000	Viatcos dentro del pais	456.271	456.271	456.271	456.271	456.271
2101	5235000	Viatcos fuera del pais	3.786	3.786	3.786	3.786	3.786
2101	5245000	Fletes y otros gastos contratados dentro pais	4.071	4.071	4.071	4.071	4.071
2101	5247000	Correspondencia, encomiendas contratadas dentro del pais	-	-	-	-	-
2101	5251000	De inmuebles contratados dentro del pais	1.055.526	1.055.526	1.055.526	1.055.526	1.055.526
2101	5253000	De equipos de computacion	-	-	-	-	-
2101	5255000	De equipos y aparatos de audio y comunicacion	23.781	23.781	23.781	23.781	23.781
2101	5257000	De equipos de transporte y similares	4.056.635	4.056.635	4.056.635	4.056.635	4.056.635
2101	5259000	Otros	43.926	43.926	43.926	43.926	43.926
2101	5264000	Primas y otros gastos de seguro contratados dentro del pais	2.680.023	2.680.023	2.680.023	2.680.023	2.680.023
2101	5269000	Otros	-	-	-	-	-
2101	5271000	De inmuebles e instalaciones	21.414	21.414	21.414	21.414	21.414
2101	5272000	De maquinas y equipos industriales	-	-	-	-	-
2101	5273000	De automotores	4.722	4.722	4.722	4.722	4.722
2101	5276000	De otras maquinas y equipos	18.214	18.214	18.214	18.214	18.214
2101	5278000	De limpieza, aseo y fumigacion	475.361	475.361	475.361	475.361	475.361
2101	5279000	Otros	23.241	23.241	23.241	23.241	23.241
2101	5283000	Servicios medicos, sanitarios y sociales	-	-	-	-	-
2101	5285000	Servicios informaticos y anexos	-	-	-	-	-
2101	5289000	Otros	524.272	524.272	524.272	524.272	524.272
2101	5291000	Servicios de vigilancia y custodia	52.484	52.484	52.484	52.484	52.484
2101	5294000	Servicios de alimentacion	-	-	-	-	-
2101	5299000	Otros servicios no personales no incluidos en los anteriores	10.243.575	10.243.575	10.243.575	10.243.575	10.243.575
2101	5311000	Agropecuaria, de pesca y de mineria	42.940	42.940	42.940	42.940	42.940
2101	5312000	De industria manufacturera	367.759	367.759	367.759	367.759	367.759
2101	5319000	Otros	340.887	340.887	340.887	340.887	340.887
2101	5322000	Equipos de telefonia y similares	54.498	54.498	54.498	54.498	54.498
2101	5323000	Equipos de informatica	77.803	77.803	77.803	77.803	77.803
2101	5325000	Equipos electricos de uso domestico	270.164	270.164	270.164	270.164	270.164
2101	5326000	Mobiliario de oficina	-	-	-	-	-
2101	5329000	Otros	549.603	549.603	549.603	549.603	549.603
2101	5331000	Medicos, quirurgicos, de laboratorio y otros de la salud	257.290	257.290	257.290	257.290	257.290
2101	5332000	Tecnico y cientifico	-	-	-	-	-
2101	5341000	Equipos audiovisuales, de fotografia y similares	-	-	-	-	-
2101	5382000	Otras edificaciones	-	-	-	-	-
2101	5389000	Otras construcciones de dominio publico	-	-	-	-	-
2101	5559000	Transferencias Corrientes A Otras Instit. Sin Fines De Lucro	-	-	-	-	-
2101	5569000	Transferencias De Capital a Otras Instit. Sin Fines De Lucro	5.682.959	5.682.959	5.682.959	5.682.959	5.682.959
2101	5575000	Transfer. Unid. Fami. p/Cese	375.836	375.836	375.836	375.836	375.836
	Total 2101		290.711.646	288.932.495	287.638.567	286.102.027	284.565.488
	TOTAL DEPARTAMENTO GENERAL DE DESARROLLO SOCIAL		290.711.646	288.932.495	287.638.567	286.102.027	284.565.488
3101	5011000	Sueldo basico de cargos	75.947.929	75.392.274	74.988.162	74.508.278	74.028.394
3101	5012000	Incremento por mayor horario permanente	234.935	234.935	231.966	230.481	228.997
3101	5015000	Gastos de representacion en el pais con aportes	293.702	291.553	289.991	288.135	286.279
3101	5021000	Sueldo basico de funciones contratadas	8.690.906	8.627.321	8.581.077	8.526.163	8.471.249
3101	5022000	Incremento por mayor horario permanente	537.714	533.779	530.918	527.521	524.123
3101	5031000	Retribuciones zafrales y temporales	1.617.552	1.605.717	1.597.110	1.586.890	1.576.669
3101	5042000	Compensaciones	8.076.731	8.017.639	7.974.663	7.923.630	7.872.596
3101	5044000	Antigüedad	3.810.861	3.782.980	3.762.703	3.738.624	3.714.544
3101	5045000	Complementos	55.085	54.682	54.389	54.041	53.693
3101	5045005	Quebranto de Caja	194.253	192.831	191.798	190.570	189.343
3101	5047000	Equiparacion	-	-	-	-	-
3101	5052000	Por trabajo en dias inhables y nocturno	6.298	6.252	6.219	6.179	6.139
3101	5053000	Licencias generadas y no gozadas	306.593	304.350	302.718	300.781	298.844
3101	5058000	Horas Extras	3.159.684	3.136.567	3.119.755	3.099.790	3.079.825
3101	5059000	Sueldo anual complementario	8.689.198	8.625.625	8.579.391	8.524.487	8.469.584
3101	5064000	Contribuciones por asistencia medica	4.882.766	4.847.042	4.821.061	4.790.209	4.759.357
3101	5071000	Prima por matrimonio	20.307	20.158	20.050	19.922	19.794

3101	5072000	Hogar constituido	11.511.882	11.427.658	11.366.405	11.293.666	11.220.927
3101	5073000	Prima por nacimiento	41.233	40.931	40.712	40.451	40.191
3101	5074000	Prestaciones por hijo	4.987.470	4.950.981	4.924.443	4.892.929	4.861.415
3101	5075000	Prestaciones por fallecimiento	141.686	140.649	139.895	139.000	138.105
3101	5078000	Prestaciones por salario vacacional	7.385.818	7.331.781	7.292.482	7.245.814	7.199.146
3101	5081000	Aporte patronal sistema seguridad social s/retrib.	18.638.329	18.501.966	18.402.793	18.285.025	18.167.257
3101	5082000	Otros aportes patronales sobre retribuciones a F.N.V.	1.129.596	1.121.331	1.115.321	1.108.183	1.101.046
3101	5111000	Alimentos para personas	61.579	61.579	61.579	61.579	61.579
3101	5114000	Productos agroforestales y sus manufacturas	366	366	366	366	366
3101	5115000	Materias primas agropecuarias y forestales	-	-	-	-	-
3101	5119000	Otros	-	-	-	-	-
3101	5121000	Hilados y telas	15.939	15.939	15.939	15.939	15.939
3101	5122000	Prendas de vestir	54.908	54.908	54.908	54.908	54.908
3101	5124000	Cuero, pieles y similares	128	128	128	128	128
3101	5131000	Papeles de oficina	-	-	-	-	-
3101	5133000	Formularios , impresos y similares	-	-	-	-	-
3101	5135000	Libros, revistas y otras publicaciones	-	-	-	-	-
3101	5141000	Combustibles derivados del petroleo	55.603	55.603	55.603	55.603	55.603
3101	5143000	Supergas	3.789	3.789	3.789	3.789	3.789
3101	5151000	Lubricantes y otros derivados del petroleo	-	-	-	-	-
3101	5154000	Compuestos quimicos, tintas y pinturas	15.910	15.910	15.910	15.910	15.910
3101	5155000	Abonos, fertilizantes, fumigantes, etc.	-	-	-	-	-
3101	5156000	Productos plasticos , acrilicos y similares	61.390	61.390	61.390	61.390	61.390
3101	5157000	Articulos de caucho	5.674	5.674	5.674	5.674	5.674
3101	5159000	Otros	357	357	357	357	357
3101	5162000	Productos de vidrio	-	-	-	-	-
3101	5163000	Materiales de construccion	-	-	-	-	-
3101	5171000	Productos basicos de hierro y acero	52.154	52.154	52.154	52.154	52.154
3101	5173000	Accesorios metalicos	5.964	5.964	5.964	5.964	5.964
3101	5174000	Estructuras metalicas acabadas	-	-	-	-	-
3101	5176000	Herramientas menores	30.102	30.102	30.102	30.102	30.102
3101	5191000	Utiles de oficina	11.924	11.924	11.924	11.924	11.924
3101	5192000	Elementos de limpieza y de aseo	2.884	2.884	2.884	2.884	2.884
3101	5193000	Articulos y accesorios electricos	11.071	11.071	11.071	11.071	11.071
3101	5194000	Articulos menores medico quirurgicos	755	755	755	755	755
3101	5195000	Articulos educacionales, culturales,deportivos y recreativos	276.221	276.221	276.221	276.221	276.221
3101	5196000	Utiles de cocina,comedor,baño	1.867	1.867	1.867	1.867	1.867
3101	5197000	Articulos y accesorios de informatica	4	4	4	4	4
3101	5198000	Repuestos y accesorios	18.416	18.416	18.416	18.416	18.416
3101	5199000	Otros bienes de consumo no incluidos en los anteriores	18.569	18.569	18.569	18.569	18.569
3101	5211000	Telefono, telegrafo y similares	410.532	410.532	410.532	410.532	410.532
3101	5212000	Agua	389.690	389.690	389.690	389.690	389.690
3101	5213000	Electricidad	497.421	497.421	497.421	497.421	497.421
3101	5221000	Publicidad	6.589	6.589	6.589	6.589	6.589
3101	5223000	Impresiones, reproducciones y encuadernaciones	-	-	-	-	-
3101	5231000	Pasajes dentro del pais	-	-	-	-	-
3101	5234000	Viaticos dentro del pais	893.540	893.540	893.540	893.540	893.540
3101	5245000	Fletes y otros gastos contratados dentro pais	-	-	-	-	-
3101	5247000	Correspondencia , encomiendas contratadas dentro del pais	-	-	-	-	-
3101	5257000	De equipos de transporte y similares	-	-	-	-	-
3101	5259000	Otros	1.027	1.027	1.027	1.027	1.027
3101	5264000	Primas y otros gastos de seguro contratados dentro del pais	305.111	305.111	305.111	305.111	305.111
3101	5271000	De inmuebles e instalaciones	-	-	-	-	-
3101	5273000	De automotores	-	-	-	-	-
3101	5276000	De otras maquinas y equipos	1.757	1.757	1.757	1.757	1.757
3101	5278000	De limpieza, aseo y fumigacion	148.501	148.501	148.501	148.501	148.501
3101	5279000	Otros	275	275	275	275	275
3101	5289000	Otros	32.945	32.945	32.945	32.945	32.945
3101	5294000	Servicios de alimentacion	-	-	-	-	-
3101	5299000	Otros servicios no personales no incluidos en los anteriores	4.168.988	4.168.988	4.168.988	4.168.988	4.168.988
3101	5311000	Agropecuaria, de pesca y de mineria	4.289	4.289	4.289	4.289	4.289
3101	5314000	De construccion	19.883	19.883	19.883	19.883	19.883
3101	5319000	Otros	-	-	-	-	-
3101	5323000	Equipos de informatica	8.973	8.973	8.973	8.973	8.973
3101	5325000	Equipos electricos de uso domestico	43.022	43.022	43.022	43.022	43.022
3101	5326000	Mobiliario de oficina	-	-	-	-	-
3101	5353000	Otros vehiculos automoviles	752	752	752	752	752
3101	5569000	Transferencias De Capital a Otras Instit. Sin Fines De Lucro	4.602	4.602	4.602	4.602	4.602
3101	5575000	Transfer. Unid. Fami. p/Cese	269.581	269.581	269.581	269.581	269.581
3101	5576000	Incentivos	-	-	-	-	-
		Total 3101	168.273.576	167.100.337	166.247.071	165.233.819	164.220.567
		TOTAL DEPARTAMENTO GENERAL DE CERCANIAS	168.273.576	167.100.337	166.247.071	165.233.819	164.220.567
3301	5111000	Alimentos para personas	17.558	17.558	17.558	17.558	17.558
3301	5119000	Otros	208.296	208.296	208.296	208.296	208.296
3301	5121000	Hilados y telas	2.021	2.021	2.021	2.021	2.021
3301	5122000	Prendas de vestir	1.114	1.114	1.114	1.114	1.114
3301	5131000	Papeles de oficina	-	-	-	-	-
3301	5133000	Formularios , impresos y similares	-	-	-	-	-
3301	5135000	Libros, revistas y otras publicaciones	-	-	-	-	-
3301	5141000	Combustibles derivados del petroleo	2.132.777	2.132.777	2.132.777	2.132.777	2.132.777
3301	5151000	Lubricantes y otros derivados del petroleo	46.699	46.699	46.699	46.699	46.699
3301	5154000	Compuestos quimicos, tintas y pinturas	44.172	44.172	44.172	44.172	44.172
3301	5155000	Abonos, fertilizantes, fumigantes, etc.	-	-	-	-	-
3301	5156000	Productos plasticos , acrilicos y similares	45.327	45.327	45.327	45.327	45.327
3301	5157000	Articulos de caucho	125.499	125.499	125.499	125.499	125.499
3301	5158000	Municiones y explosivos	-	-	-	-	-
3301	5159000	Otros	195.837	195.837	195.837	195.837	195.837
3301	5161000	Productos de loza,ceramica y similares	106.366	106.366	106.366	106.366	106.366
3301	5162000	Productos de vidrio	37.337	37.337	37.337	37.337	37.337
3301	5163000	Materiales de construccion	938.225	938.225	938.225	938.225	938.225
3301	5169000	Otros	34.330	34.330	34.330	34.330	34.330
3301	5171000	Productos basicos de hierro y acero	46.548	46.548	46.548	46.548	46.548
3301	5172000	Productos basicos metalicos no ferrosos	2.766	2.766	2.766	2.766	2.766
3301	5173000	Accesorios metalicos	35.165	35.165	35.165	35.165	35.165
3301	5174000	Estructuras metalicas acabadas	-	-	-	-	-
3301	5176000	Herramientas menores	11.201	11.201	11.201	11.201	11.201
3301	5179000	Otros	1.373	1.373	1.373	1.373	1.373
3301	5191000	Utiles de oficina	52.624	52.624	52.624	52.624	52.624
3301	5192000	Elementos de limpieza y de aseo	72.850	72.850	72.850	72.850	72.850
3301	5193000	Articulos y accesorios electricos	851.217	851.217	851.217	851.217	851.217
3301	5195000	Articulos educacionales, culturales,deportivos y recreativos	98.610	98.610	98.610	98.610	98.610

3301	5196000	Utiles de cocina,comedor,baño	10.278	10.278	10.278	10.278	10.278
3301	5198000	Repuestos y accesorios	307.531	307.531	307.531	307.531	307.531
3301	5199000	Otros bienes de consumo no incluidos en los anteriores	168.528	168.528	168.528	168.528	168.528
3301	5211000	Telefono, telegrafo y similares	33.972	33.972	33.972	33.972	33.972
3301	5212000	Agua	1.759.541	1.759.541	1.759.541	1.759.541	1.759.541
3301	5213000	Electricidad	780.443	780.443	780.443	780.443	780.443
3301	5221000	Publicidad	-	-	-	-	-
3301	5223000	Impresiones, reproducciones y encuadernaciones	2.086	2.086	2.086	2.086	2.086
3301	5231000	Pasajes dentro del pais	-	-	-	-	-
3301	5234000	Viaticos dentro del pais	-	-	-	-	-
3301	5245000	Fletes y otros gastos contratados dentro pais	20.017	20.017	20.017	20.017	20.017
3301	5247000	Correspondencia, encomiendas contratadas dentro del pais	9.450	9.450	9.450	9.450	9.450
3301	5251000	De inmuebles contratados dentro del pais	131.778	131.778	131.778	131.778	131.778
3301	5259000	Otros	7.276	7.276	7.276	7.276	7.276
3301	5264000	Primas y otros gastos de seguro contratados dentro del pais	353.120	353.120	353.120	353.120	353.120
3301	5269000	Otros	1.005	1.005	1.005	1.005	1.005
3301	5272000	De maquinas y equipos industriales	-	-	-	-	-
3301	5273000	De automotores	73.978	73.978	73.978	73.978	73.978
3301	5279000	Otros	37.821	37.821	37.821	37.821	37.821
3301	5291000	Servicios de vigilancia y custodia	-	-	-	-	-
3301	5299000	Otros servicios no personales no incluidos en los anteriores	414.174	414.174	414.174	414.174	414.174
3301	5311000	Agropecuaria, de pesca y de mineria	31.637	31.637	31.637	31.637	31.637
3301	5313000	De electricidad , gas y agua	-	-	-	-	-
3301	5319000	Otros	842.430	842.430	842.430	842.430	842.430
3301	5323000	Equipos de informatica	34.651	34.651	34.651	34.651	34.651
3301	5324000	Equipos de imprenta, fotocopiadoras y similares	-	-	-	-	-
3301	5325000	Equipos electricos de uso domestico	-	-	-	-	-
3301	5326000	Mobiliario de oficina	-	-	-	-	-
3301	5341000	Equipos audiovisuales, de fotografia y similares	-	-	-	-	-
3301	5343000	Equipos deportivos y recreativos	-	-	-	-	-
3301	5349000	Otros	-	-	-	-	-
3301	5353000	Otros vehiculos automoviles	159.900	159.900	159.900	159.900	159.900
3301	5399000	Otros bienes de uso no incluidos en los anteriores	-	-	-	-	-
3301	5569000	Transferencias De Capital a Otras Instit. Sin Fines De Lucro	938.645	938.645	938.645	938.645	938.645
3301	5575000	Transfer. Unid. Fami. p/Cese	-	-	-	-	-
3301	5576000	Incentivos	-	-	-	-	-
	Total 3301		11.226.174	11.226.174	11.226.174	11.226.174	11.226.174
3302	5141000	Combustibles derivados del petroleo	-	-	-	-	-
3302	5163000	Materiales de construccion	-	-	-	-	-
3302	5193000	Articulos y accesorios electricos	-	-	-	-	-
3302	5311000	Agropecuaria, de pesca y de mineria	-	-	-	-	-
3302	5314000	De construccion	20.646	20.646	20.646	20.646	20.646
3302	5319000	Otros	-	-	-	-	-
3302	5323000	Equipos de informatica	-	-	-	-	-
3302	5325000	Equipos electricos de uso domestico	-	-	-	-	-
3302	5326000	Mobiliario de oficina	-	-	-	-	-
3302	5343000	Equipos deportivos y recreativos	-	-	-	-	-
3302	5349000	Otros	-	-	-	-	-
3302	5352000	Camiones	-	-	-	-	-
3302	5358000	Equipos de comunicaciones	-	-	-	-	-
3302	5389000	Otras construcciones de dominio publico	18.558.043	18.558.043	18.558.043	18.558.043	18.558.043
	Total 3302		18.578.689	18.578.689	18.578.689	18.578.689	18.578.689
	TOTAL MUNICIPIO DE BELEN		29.804.863	29.804.863	29.804.863	29.804.863	29.804.863
3401	5111000	Alimentos para personas	16.112	16.112	16.112	16.112	16.112
3401	5119000	Otros	-	-	-	-	-
3401	5121000	Hilados y telas	-	-	-	-	-
3401	5122000	Prendas de vestir	-	-	-	-	-
3401	5131000	Papeles de oficina	2.371	2.371	2.371	2.371	2.371
3401	5133000	Formularios , impresos y similares	-	-	-	-	-
3401	5141000	Combustibles derivados del petroleo	3.837.455	3.837.455	3.837.455	3.837.455	3.837.455
3401	5143000	Supergas	5.381	5.381	5.381	5.381	5.381
3401	5151000	Lubricantes y otros derivados del petroleo	76.998	76.998	76.998	76.998	76.998
3401	5154000	Compuestos quimicos, tintas y pinturas	15.456	15.456	15.456	15.456	15.456
3401	5155000	Abonos, fertilizantes, fumigantes, etc.	6.820	6.820	6.820	6.820	6.820
3401	5156000	Productos plasticos , acrilicos y similares	4.175	4.175	4.175	4.175	4.175
3401	5157000	Articulos de caucho	696.547	696.547	696.547	696.547	696.547
3401	5159000	Otros	9.453	9.453	9.453	9.453	9.453
3401	5161000	Productos de loza,ceramica y similares	-	-	-	-	-
3401	5162000	Productos de vidrio	5.820	5.820	5.820	5.820	5.820
3401	5163000	Materiales de construccion	859.223	859.223	859.223	859.223	859.223
3401	5164000	Petroleo y gas natural	34.833	34.833	34.833	34.833	34.833
3401	5171000	Productos basicos de hierro y acero	249.374	249.374	249.374	249.374	249.374
3401	5173000	Accesorios metalicos	92.486	92.486	92.486	92.486	92.486
3401	5174000	Estructuras metalicas acabadas	94.770	94.770	94.770	94.770	94.770
3401	5176000	Herramientas menores	-	-	-	-	-
3401	5179000	Otros	16.996	16.996	16.996	16.996	16.996
3401	5191000	Utiles de oficina	16.798	16.798	16.798	16.798	16.798
3401	5192000	Elementos de limpieza y de aseo	122.593	122.593	122.593	122.593	122.593
3401	5193000	Articulos y accesorios electricos	92.968	92.968	92.968	92.968	92.968
3401	5194000	Articulos menores medico quirurgicos	-	-	-	-	-
3401	5195000	Articulos educacionales, culturales,deportivos y recreativos	274.538	274.538	274.538	274.538	274.538
3401	5198000	Repuestos y accesorios	362.276	362.276	362.276	362.276	362.276
3401	5199000	Otros bienes de consumo no incluidos en los anteriores	774.123	774.123	774.123	774.123	774.123
3401	5211000	Telefono, telegrafo y similares	19.577	19.577	19.577	19.577	19.577
3401	5212000	Agua	385.645	385.645	385.645	385.645	385.645
3401	5213000	Electricidad	464.960	464.960	464.960	464.960	464.960
3401	5223000	Impresiones, reproducciones y encuadernaciones	4.261	4.261	4.261	4.261	4.261
3401	5231000	Pasajes dentro del pais	-	-	-	-	-
3401	5234000	Viaticos dentro del pais	-	-	-	-	-
3401	5245000	Fletes y otros gastos contratados dentro pais	-	-	-	-	-
3401	5247000	Correspondencia, encomiendas contratadas dentro del pais	470	470	470	470	470
3401	5251000	De inmuebles contratados dentro del pais	-	-	-	-	-
3401	5253000	De equipos de computacion	-	-	-	-	-
3401	5257000	De equipos de transporte y similares	-	-	-	-	-
3401	5259000	Otros	7.276	7.276	7.276	7.276	7.276
3401	5264000	Primas y otros gastos de seguro contratados dentro del pais	226.747	226.747	226.747	226.747	226.747
3401	5269000	Otros	2.032	2.032	2.032	2.032	2.032
3401	5272000	De maquinas y equipos industriales	-	-	-	-	-
3401	5273000	De automotores	294.185	294.185	294.185	294.185	294.185
3401	5278000	De limpieza, aseo y fumigacion	1.871.249	1.871.249	1.871.249	1.871.249	1.871.249
3401	5279000	Otros	196.145	196.145	196.145	196.145	196.145

3401	5282000	Profesionales y tecnicos	-	-	-	-	-
3401	5289000	Otros	164.283	164.283	164.283	164.283	164.283
3401	5291000	Servicios de vigilancia y custodia	-	-	-	-	-
3401	5299000	Otros servicios no personales no incluidos en los anteriores	1.114.254	1.114.254	1.114.254	1.114.254	1.114.254
3401	5311000	Agropecuaria, de pesca y de mineria	8.029	8.029	8.029	8.029	8.029
3401	5313000	De electricidad , gas y agua	641.229	641.229	641.229	641.229	641.229
3401	5314000	De construccion	-	-	-	-	-
3401	5319000	Otros	40.266	40.266	40.266	40.266	40.266
3401	5323000	Equipos de informatica	-	-	-	-	-
3401	5324000	Equipos de imprenta, fotocopiadoras y similares	-	-	-	-	-
3401	5325000	Equipos electricos de uso domestico	9.089	9.089	9.089	9.089	9.089
3401	5326000	Mobiliario de oficina	29.566	29.566	29.566	29.566	29.566
3401	5349000	Otros	-	-	-	-	-
3401	5352000	Camiones	-	-	-	-	-
3401	5353000	Otros vehiculos automoviles	-	-	-	-	-
3401	5379000	Otros	-	-	-	-	-
3401	5389000	Otras construcciones de dominio publico	-	-	-	-	-
3401	5569000	Transferencias De Capital a Otras Instit. Sin Fines De Lucro	156.766	156.766	156.766	156.766	156.766
3401	5575000	Transfer. Unid. Fami. p/Cese	-	-	-	-	-
3401	5721000	Gastos Extraordinarios	-	-	-	-	-
		Total 3401	13.303.596	13.303.596	13.303.596	13.303.596	13.303.596
3402	5111000	Alimentos para personas	-	-	-	-	-
3402	5123000	Confecciones textiles	-	-	-	-	-
3402	5141000	Combustibles derivados del petroleo	-	-	-	-	-
3402	5151000	Lubricantes y otros derivados del petroleo	-	-	-	-	-
3402	5163000	Materiales de construccion	-	-	-	-	-
3402	5174000	Estructuras metalicas acabadas	-	-	-	-	-
3402	5191000	Utiles de oficina	-	-	-	-	-
3402	5193000	Articulos y accesorios electricos	-	-	-	-	-
3402	5199000	Otros bienes de consumo no incluidos en los anteriores	-	-	-	-	-
3402	5245000	Fletes y otros gastos contratados dentro pais	-	-	-	-	-
3402	5278000	De limpieza, aseo y fumigacion	-	-	-	-	-
3402	5299000	Otros servicios no personales no incluidos en los anteriores	-	-	-	-	-
3402	5313000	De electricidad , gas y agua	-	-	-	-	-
3402	5314000	De construccion	4.501	4.501	4.501	4.501	4.501
3402	5319000	Otros	-	-	-	-	-
3402	5324000	Equipos de imprenta, fotocopiadoras y similares	-	-	-	-	-
3402	5325000	Equipos electricos de uso domestico	-	-	-	-	-
3402	5326000	Mobiliario de oficina	-	-	-	-	-
3402	5329000	Otros	-	-	-	-	-
3402	5342000	Obras de arte y piezas de museo	-	-	-	-	-
3402	5349000	Otros	-	-	-	-	-
3402	5352000	Camiones	-	-	-	-	-
3402	5353000	Otros vehiculos automoviles	-	-	-	-	-
3402	5382000	Otras edificaciones	-	-	-	-	-
3402	5383000	Obras hidraulicas, hidroelectricas y sanitarias	-	-	-	-	-
3402	5389000	Otras construcciones de dominio publico	9.209.414	9.209.414	9.209.414	9.209.414	9.209.414
		Total 3402	9.213.914	9.213.914	9.213.914	9.213.914	9.213.914
		TOTAL MUNICIPIO DE LAVALLEJA	22.517.510	22.517.510	22.517.510	22.517.510	22.517.510
3501	5111000	Alimentos para personas	63.595	63.595	63.595	63.595	63.595
3501	5115000	Materias primas agropecuarias y forestales	-	-	-	-	-
3501	5119000	Otros	2.749	2.749	2.749	2.749	2.749
3501	5121000	Hilados y telas	340	340	340	340	340
3501	5122000	Prendas de vestir	4.167	4.167	4.167	4.167	4.167
3501	5131000	Papeles de oficina	-	-	-	-	-
3501	5132000	Productos de papel y carton	-	-	-	-	-
3501	5134000	Productos de artes graficas	-	-	-	-	-
3501	5141000	Combustibles derivados del petroleo	1.549.456	1.549.456	1.549.456	1.549.456	1.549.456
3501	5151000	Lubricantes y otros derivados del petroleo	82.344	82.344	82.344	82.344	82.344
3501	5154000	Compuestos quimicos, tintas y pinturas	128.039	128.039	128.039	128.039	128.039
3501	5155000	Abonos, fertilizantes, fumigantes, etc.	8.279	8.279	8.279	8.279	8.279
3501	5156000	Productos plasticos , acrilicos y similares	138.737	138.737	138.737	138.737	138.737
3501	5157000	Articulos de caucho	540.534	540.534	540.534	540.534	540.534
3501	5159000	Otros	-	-	-	-	-
3501	5161000	Productos de loza,ceramica y similares	-	-	-	-	-
3501	5162000	Productos de vidrio	3.404	3.404	3.404	3.404	3.404
3501	5163000	Materiales de construccion	1.138.014	1.138.014	1.138.014	1.138.014	1.138.014
3501	5169000	Otros	720	720	720	720	720
3501	5171000	Productos basicos de hierro y acero	22.216	22.216	22.216	22.216	22.216
3501	5172000	Productos basicos metalicos no ferrosos	-	-	-	-	-
3501	5173000	Accesorios metalicos	104.612	104.612	104.612	104.612	104.612
3501	5174000	Estructuras metalicas acabadas	-	-	-	-	-
3501	5176000	Herramientas menores	10.665	10.665	10.665	10.665	10.665
3501	5179000	Otros	-	-	-	-	-
3501	5191000	Utiles de oficina	40.689	40.689	40.689	40.689	40.689
3501	5192000	Elementos de limpieza y de aseo	113.116	113.116	113.116	113.116	113.116
3501	5193000	Articulos y accesorios electricos	1.144.450	1.144.450	1.144.450	1.144.450	1.144.450
3501	5194000	Articulos menores medico quirurgicos	-	-	-	-	-
3501	5195000	Articulos educacionales, culturales,deportivos y recreativos	-	-	-	-	-
3501	5196000	Utiles de cocina,comedor,baño	-	-	-	-	-
3501	5198000	Repuestos y accesorios	182.791	182.791	182.791	182.791	182.791
3501	5199000	Otros bienes de consumo no incluidos en los anteriores	454.283	454.283	454.283	454.283	454.283
3501	5211000	Telefono, telegrafo y similares	86.231	86.231	86.231	86.231	86.231
3501	5212000	Agua	500.150	500.150	500.150	500.150	500.150
3501	5213000	Electricidad	497.080	497.080	497.080	497.080	497.080
3501	5221000	Publicidad	2.196	2.196	2.196	2.196	2.196
3501	5223000	Impresiones, reproducciones y encuadernaciones	5.414	5.414	5.414	5.414	5.414
3501	5231000	Pasajes dentro del pais	60.857	60.857	60.857	60.857	60.857
3501	5234000	Viaticos dentro del pais	-	-	-	-	-
3501	5245000	Fletes y otros gastos contratados dentro pais	283	283	283	283	283
3501	5247000	Correspondencia, encomiendas contratadas dentro del pais	839	839	839	839	839
3501	5251000	De inmuebles contratados dentro del pais	-	-	-	-	-
3501	5259000	Otros	7.276	7.276	7.276	7.276	7.276
3501	5264000	Primas y otros gastos de seguro contratados dentro del pais	346.710	346.710	346.710	346.710	346.710
3501	5266000	Comisiones bancarias dentro del pais	-	-	-	-	-
3501	5269000	Otros	2.228	2.228	2.228	2.228	2.228
3501	5271000	De inmuebles e instalaciones	-	-	-	-	-
3501	5272000	De maquinas y equipos industriales	17.417	17.417	17.417	17.417	17.417
3501	5273000	De automotores	74.513	74.513	74.513	74.513	74.513
3501	5278000	De limpieza, aseo y fumigacion	-	-	-	-	-
3501	5279000	Otros	53.996	53.996	53.996	53.996	53.996

3501	5289000	Otros	47.857	47.857	47.857	47.857	47.857
3501	5291000	Servicios de vigilancia y custodia	5.405	5.405	5.405	5.405	5.405
3501	5299000	Otros servicios no personales no incluidos en los anteriores	468.817	468.817	468.817	468.817	468.817
3501	5314000	De construccion	-	-	-	-	-
3501	5319000	Otros	-	-	-	-	-
3501	5323000	Equipos de informatica	-	-	-	-	-
3501	5325000	Equipos electricos de uso domestico	17.345	17.345	17.345	17.345	17.345
3501	5326000	Mobiliario de oficina	-	-	-	-	-
3501	5329000	Otros	-	-	-	-	-
3501	5341000	Equipos audiovisuales, de fotografia y similares	-	-	-	-	-
3501	5361000	Para maquinas y equipos de produccion	-	-	-	-	-
3501	5382000	Otras edificaciones	-	-	-	-	-
3501	5389000	Otras construcciones de dominio publico	6.674.604	6.674.604	6.674.604	6.674.604	6.674.604
3501	5569000	Transferencias De Capital a Otras Instit. Sin Fines De Lucro	-	-	-	-	-
3501	5576000	Incentivos	-	-	-	-	-
		Total 3501	14.602.418	14.602.418	14.602.418	14.602.418	14.602.418
3502	5119000	Otros	-	-	-	-	-
3502	5141000	Combustibles derivados del petroleo	-	-	-	-	-
3502	5144000	Carbon mineral	-	-	-	-	-
3502	5151000	Lubricantes y otros derivados del petroleo	-	-	-	-	-
3502	5159000	Otros	-	-	-	-	-
3502	5193000	Articulos y accesorios electricos	-	-	-	-	-
3502	5271000	De inmuebles e instalaciones	-	-	-	-	-
3502	5278000	De limpieza, aseo y fumigacion	-	-	-	-	-
3502	5313000	De electricidad , gas y agua	-	-	-	-	-
3502	5314000	De construccion	1.639	1.639	1.639	1.639	1.639
3502	5319000	Otros	-	-	-	-	-
3502	5323000	Equipos de informatica	-	-	-	-	-
3502	5341000	Equipos audiovisuales, de fotografia y similares	-	-	-	-	-
3502	5349000	Otros	-	-	-	-	-
3502	5352000	Camiones	-	-	-	-	-
3502	5353000	Otros vehiculos automoviles	-	-	-	-	-
3502	5389000	Otras construcciones de dominio publico	23.416.464	23.416.464	23.416.464	23.416.464	23.416.464
		Total 3502	23.418.102	23.418.102	23.418.102	23.418.102	23.418.102
		TOTAL MUNICIPIO DE CONSTITUCION	38.020.520	38.020.520	38.020.520	38.020.520	38.020.520
3601	5111000	Alimentos para personas	39.197	39.197	39.197	39.197	39.197
3601	5115000	Materias primas agropecuarias y forestales	-	-	-	-	-
3601	5119000	Otros	-	-	-	-	-
3601	5121000	Hilados y telas	2.988	2.988	2.988	2.988	2.988
3601	5122000	Prendas de vestir	-	-	-	-	-
3601	5131000	Papeles de oficina	-	-	-	-	-
3601	5139000	Otros	4.393	4.393	4.393	4.393	4.393
3601	5141000	Combustibles derivados del petroleo	3.001.119	3.001.119	3.001.119	3.001.119	3.001.119
3601	5143000	Supergas	-	-	-	-	-
3601	5151000	Lubricantes y otros derivados del petroleo	1.680.211	1.680.211	1.680.211	1.680.211	1.680.211
3601	5154000	Compuestos quimicos, tintas y pinturas	21.963	21.963	21.963	21.963	21.963
3601	5156000	Productos plasticos , acrilicos y similares	40.879	40.879	40.879	40.879	40.879
3601	5157000	Articulos de caucho	278.774	278.774	278.774	278.774	278.774
3601	5161000	Productos de toza,ceramica y similares	-	-	-	-	-
3601	5162000	Productos de vidrio	18.669	18.669	18.669	18.669	18.669
3601	5163000	Materiales de construccion	1.084.106	1.084.106	1.084.106	1.084.106	1.084.106
3601	5171000	Productos basicos de hierro y acero	11.687	11.687	11.687	11.687	11.687
3601	5172000	Productos basicos metalicos no ferrosos	173.400	173.400	173.400	173.400	173.400
3601	5173000	Accesorios metalicos	3.356	3.356	3.356	3.356	3.356
3601	5174000	Estructuras metalicas acabadas	-	-	-	-	-
3601	5176000	Herramientas menores	-	-	-	-	-
3601	5179000	Otros	26.465	26.465	26.465	26.465	26.465
3601	5191000	Utiles de oficina	27.186	27.186	27.186	27.186	27.186
3601	5192000	Elementos de limpieza y de aseo	46.779	46.779	46.779	46.779	46.779
3601	5193000	Articulos y accesorios electricos	101.868	101.868	101.868	101.868	101.868
3601	5195000	Articulos educacionales, culturales,deportivos y recreativos	-	-	-	-	-
3601	5196000	Utiles de cocina,comedor,baño	-	-	-	-	-
3601	5198000	Repuestos y accesorios	777.130	777.130	777.130	777.130	777.130
3601	5199000	Otros bienes de consumo no incluidos en los anteriores	427.925	427.925	427.925	427.925	427.925
3601	5211000	Telefono, telegrafo y similares	129.149	129.149	129.149	129.149	129.149
3601	5212000	Agua	211.435	211.435	211.435	211.435	211.435
3601	5213000	Electricidad	464.397	464.397	464.397	464.397	464.397
3601	5221000	Publicidad	-	-	-	-	-
3601	5223000	Impresiones, reproducciones y encuadernaciones	-	-	-	-	-
3601	5229000	Otros	658	658	658	658	658
3601	5231000	Pasajes dentro del pais	220	220	220	220	220
3601	5234000	Viatcos dentro del pais	-	-	-	-	-
3601	5245000	Fletes y otros gastos contratados dentro pais	-	-	-	-	-
3601	5247000	Correspondencia, encomiendas contratadas dentro del pais	-	-	-	-	-
3601	5257000	De equipos de transporte y similares	7.577	7.577	7.577	7.577	7.577
3601	5259000	Otros	7.276	7.276	7.276	7.276	7.276
3601	5264000	Primas y otros gastos de seguro contratados dentro del pais	107.001	107.001	107.001	107.001	107.001
3601	5267000	Comisiones bancarias fuera del pais	-	-	-	-	-
3601	5269000	Otros	2.032	2.032	2.032	2.032	2.032
3601	5272000	De maquinas y equipos industriales	21.376	21.376	21.376	21.376	21.376
3601	5273000	De automotores	256.598	256.598	256.598	256.598	256.598
3601	5278000	De limpieza, aseo y fumigacion	46.122	46.122	46.122	46.122	46.122
3601	5279000	Otros	65.527	65.527	65.527	65.527	65.527
3601	5291000	Servicios de vigilancia y custodia	14.196	14.196	14.196	14.196	14.196
3601	5299000	Otros servicios no personales no incluidos en los anteriores	528.835	528.835	528.835	528.835	528.835
3601	5311000	Agropecuaria, de pesca y de mineria	39.283	39.283	39.283	39.283	39.283
3601	5313000	De electricidad , gas y agua	33.300	33.300	33.300	33.300	33.300
3601	5319000	Otros	89.705	89.705	89.705	89.705	89.705
3601	5323000	Equipos de informatica	-	-	-	-	-
3601	5325000	Equipos electricos de uso domestico	-	-	-	-	-
3601	5328000	Equipamiento para prevencion de robos	-	-	-	-	-
3601	5329000	Otros	-	-	-	-	-
3601	5341000	Equipos audiovisuales, de fotografia y similares	-	-	-	-	-
3601	5349000	Otros	-	-	-	-	-
3601	5353000	Otros vehiculos automoviles	-	-	-	-	-
3601	5389000	Otras construcciones de dominio publico	1.035.399	1.035.399	1.035.399	1.035.399	1.035.399
3601	5569000	Transferencias De Capital a Otras Instit. Sin Fines De Lucro	-	-	-	-	-
		Total 3601	10.828.179	10.828.179	10.828.179	10.828.179	10.828.179
3602	5311000	Agropecuaria, de pesca y de mineria	271.975	271.975	271.975	271.975	271.975
3602	5314000	De construccion	-	-	-	-	-
3602	5319000	Otros	-	-	-	-	-

3602	5323000	Equipos de informatica	-	-	-	-	-
3602	5325000	Equipos electricos de uso domestico	-	-	-	-	-
3602	5326000	Mobiliario de oficina	-	-	-	-	-
3602	5349000	Otros	-	-	-	-	-
3602	5352000	Camiones	3.164.346	3.164.346	3.164.346	3.164.346	3.164.346
3602	5353000	Otros vehiculos automoviles	1.074.744	1.074.744	1.074.744	1.074.744	1.074.744
3602	5389000	Otras construcciones de dominio publico	-	-	-	-	-
3602	5393000	Programas de computacion y similares	-	-	-	-	-
		Total 3602	4.511.064	4.511.064	4.511.064	4.511.064	4.511.064
		TOTAL MUNICIPIO DE MATAJOJO	15.339.244	15.339.244	15.339.244	15.339.244	15.339.244
3701	5111000	Alimentos para personas	26.380	26.380	26.380	26.380	26.380
3701	5119000	Otros	-	-	-	-	-
3701	5121000	Hilados y telas	-	-	-	-	-
3701	5122000	Prendas de vestir	3.844	3.844	3.844	3.844	3.844
3701	5131000	Papeles de oficina	2.416	2.416	2.416	2.416	2.416
3701	5132000	Productos de papel y carton	1.575	1.575	1.575	1.575	1.575
3701	5139000	Otros	-	-	-	-	-
3701	5141000	Combustibles derivados del petroleo	1.183.113	1.183.113	1.183.113	1.183.113	1.183.113
3701	5143000	Supergas	-	-	-	-	-
3701	5151000	Lubricantes y otros derivados del petroleo	555	555	555	555	555
3701	5154000	Compuestos quimicos, tintas y pinturas	44.545	44.545	44.545	44.545	44.545
3701	5156000	Productos plasticos , acrilicos y similares	2.690	2.690	2.690	2.690	2.690
3701	5157000	Articulos de caucho	4.349	4.349	4.349	4.349	4.349
3701	5161000	Productos de loza,ceramica y similares	-	-	-	-	-
3701	5162000	Productos de vidrio	-	-	-	-	-
3701	5163000	Materiales de construccion	654.892	654.892	654.892	654.892	654.892
3701	5169000	Otros	893	893	893	893	893
3701	5171000	Productos basicos de hierro y acero	38.155	38.155	38.155	38.155	38.155
3701	5173000	Accesorios metalicos	44.395	44.395	44.395	44.395	44.395
3701	5174000	Estructuras metalicas acabadas	-	-	-	-	-
3701	5176000	Herramientas menores	108.300	108.300	108.300	108.300	108.300
3701	5179000	Otros	15.391	15.391	15.391	15.391	15.391
3701	5191000	Utiles de oficina	269.903	269.903	269.903	269.903	269.903
3701	5192000	Elementos de limpieza y de aseo	45.888	45.888	45.888	45.888	45.888
3701	5193000	Articulos y accesorios electricos	1.214.360	1.214.360	1.214.360	1.214.360	1.214.360
3701	5195000	Articulos educacionales, culturales,deportivos y recreativos	-	-	-	-	-
3701	5196000	Utiles de cocina,comedor,baño	-	-	-	-	-
3701	5198000	Repuestos y accesorios	56.135	56.135	56.135	56.135	56.135
3701	5199000	Otros bienes de consumo no incluidos en los anteriores	424.421	424.421	424.421	424.421	424.421
3701	5211000	Telefono, telegrafo y similares	66.337	66.337	66.337	66.337	66.337
3701	5212000	Agua	283.671	283.671	283.671	283.671	283.671
3701	5213000	Electricidad	336.749	336.749	336.749	336.749	336.749
3701	5223000	Impresiones, reproducciones y encuadernaciones	1.608	1.608	1.608	1.608	1.608
3701	5231000	Pasajes dentro del pais	-	-	-	-	-
3701	5234000	Viaticos dentro del pais	-	-	-	-	-
3701	5247000	Correspondencia, encomiendas contratadas dentro del pais	368	368	368	368	368
3701	5259000	Otros	6.227	6.227	6.227	6.227	6.227
3701	5264000	Primas y otros gastos de seguro contratados dentro del pais	142.908	142.908	142.908	142.908	142.908
3701	5269000	Otros	2.032	2.032	2.032	2.032	2.032
3701	5271000	De inmuebles e instalaciones	-	-	-	-	-
3701	5272000	De maquinas y equipos industriales	-	-	-	-	-
3701	5273000	De automotores	153.322	153.322	153.322	153.322	153.322
3701	5276000	De otras maquinas y equipos	-	-	-	-	-
3701	5278000	De limpieza, aseo y fumigacion	1.490.373	1.490.373	1.490.373	1.490.373	1.490.373
3701	5279000	Otros	13.101	13.101	13.101	13.101	13.101
3701	5299000	Otros servicios no personales no incluidos en los anteriores	407.653	407.653	407.653	407.653	407.653
3701	5311000	Agropecuaria, de pesca y de mineria	-	-	-	-	-
3701	5313000	De electricidad , gas y agua	344.822	344.822	344.822	344.822	344.822
3701	5314000	De construccion	-	-	-	-	-
3701	5319000	Otros	27.611	27.611	27.611	27.611	27.611
3701	5323000	Equipos de informatica	-	-	-	-	-
3701	5325000	Equipos electricos de uso domestico	38.726	38.726	38.726	38.726	38.726
3701	5326000	Mobiliario de oficina	839.407	839.407	839.407	839.407	839.407
3701	5331000	Medicos, quirurgicos, de laboratorio y otros de la salud	-	-	-	-	-
3701	5341000	Equipos audiovisuales, de fotografia y similares	-	-	-	-	-
3701	5349000	Otros	-	-	-	-	-
3701	5352000	Camiones	-	-	-	-	-
3701	5353000	Otros vehiculos automoviles	110.443	110.443	110.443	110.443	110.443
3701	5389000	Otras construcciones de dominio publico	3.477.090	3.477.090	3.477.090	3.477.090	3.477.090
3701	5569000	Transferencias De Capital a Otras Instit. Sin Fines De Lucro	-	-	-	-	-
3701	5721000	Gastos Extraordinarios	-	-	-	-	-
		Total 3701	11.884.647	11.884.647	11.884.647	11.884.647	11.884.647
3702	5171000	Productos basicos de hierro y acero	-	-	-	-	-
3702	5259000	Otros	1.099	1.099	1.099	1.099	1.099
3702	5319000	Otros	-	-	-	-	-
3702	5323000	Equipos de informatica	-	-	-	-	-
3702	5325000	Equipos electricos de uso domestico	-	-	-	-	-
3702	5326000	Mobiliario de oficina	-	-	-	-	-
3702	5353000	Otros vehiculos automoviles	802.289	802.289	802.289	802.289	802.289
3702	5389000	Otras construcciones de dominio publico	6.296.458	6.296.458	6.296.458	6.296.458	6.296.458
		Total 3702	7.099.846	7.099.846	7.099.846	7.099.846	7.099.846
		TOTAL MUNICIPIO DE VALENTIN	18.984.493	18.984.493	18.984.493	18.984.493	18.984.493
3801	5111000	Alimentos para personas	768.381	768.381	768.381	768.381	768.381
3801	5115000	Materias primas agropecuarias y forestales	-	-	-	-	-
3801	5119000	Otros	3.240	3.240	3.240	3.240	3.240
3801	5121000	Hilados y telas	2.815	2.815	2.815	2.815	2.815
3801	5122000	Prendas de vestir	19.767	19.767	19.767	19.767	19.767
3801	5132000	Productos de papel y carton	1.080	1.080	1.080	1.080	1.080
3801	5133000	Formularios , impresos y similares	-	-	-	-	-
3801	5134000	Productos de artes graficas	6.589	6.589	6.589	6.589	6.589
3801	5135000	Libros, revistas y otras publicaciones	3.567	3.567	3.567	3.567	3.567
3801	5139000	Otros	193	193	193	193	193
3801	5141000	Combustibles derivados del petroleo	2.443.446	2.443.446	2.443.446	2.443.446	2.443.446
3801	5143000	Supergas	461	461	461	461	461
3801	5151000	Lubricantes y otros derivados del petroleo	45.767	45.767	45.767	45.767	45.767
3801	5152000	Productos medicinales y farmaceuticos	883	883	883	883	883
3801	5154000	Compuestos quimicos, tintas y pinturas	70.410	70.410	70.410	70.410	70.410
3801	5155000	Abonos, fertilizantes, fumigantes, etc.	-	-	-	-	-
3801	5156000	Productos plasticos , acrilicos y similares	99.269	99.269	99.269	99.269	99.269
3801	5157000	Articulos de caucho	531.871	531.871	531.871	531.871	531.871
3801	5159000	Otros	7.618	7.618	7.618	7.618	7.618

3801	5161000	Productos de loza,ceramica y similares	-	-	-	-	-
3801	5162000	Productos de vidrio	2.405	2.405	2.405	2.405	2.405
3801	5163000	Materiales de construccion	2.447.313	2.447.313	2.447.313	2.447.313	2.447.313
3801	5169000	Otros	37.521	37.521	37.521	37.521	37.521
3801	5171000	Productos basicos de hierro y acero	39.756	39.756	39.756	39.756	39.756
3801	5172000	Productos basicos metalicos no ferrosos	20.328	20.328	20.328	20.328	20.328
3801	5173000	Accesorios metalicos	55.876	55.876	55.876	55.876	55.876
3801	5174000	Estructuras metalicas acabadas	53.210	53.210	53.210	53.210	53.210
3801	5176000	Herramientas menores	35.988	35.988	35.988	35.988	35.988
3801	5179000	Otros	14.210	14.210	14.210	14.210	14.210
3801	5191000	Utiles de oficina	53.303	53.303	53.303	53.303	53.303
3801	5192000	Elementos de limpieza y de aseo	21.209	21.209	21.209	21.209	21.209
3801	5193000	Articulos y accesorios electricos	312.432	312.432	312.432	312.432	312.432
3801	5195000	Articulos educacionales, culturales,deportivos y recreativos	78.604	78.604	78.604	78.604	78.604
3801	5196000	Utiles de cocina,comedor,baño	220	220	220	220	220
3801	5198000	Repuestos y accesorios	243.068	243.068	243.068	243.068	243.068
3801	5199000	Otros bienes de consumo no incluidos en los anteriores	1.377.499	1.377.499	1.377.499	1.377.499	1.377.499
3801	5211000	Telefono, telegrafo y similares	52.013	52.013	52.013	52.013	52.013
3801	5212000	Agua	36.640	36.640	36.640	36.640	36.640
3801	5213000	Electricidad	316.387	316.387	316.387	316.387	316.387
3801	5221000	Publicidad	61.308	61.308	61.308	61.308	61.308
3801	5223000	Impresiones, reproducciones y encuadernaciones	6.040	6.040	6.040	6.040	6.040
3801	5231000	Pasajes dentro del pais	216.945	216.945	216.945	216.945	216.945
3801	5233000	Pasajes contratados fuera del pais	-	-	-	-	-
3801	5234000	Viaticos dentro del pais	-	-	-	-	-
3801	5245000	Fletes y otros gastos contratados dentro pais	5.744	5.744	5.744	5.744	5.744
3801	5247000	Correspondencia, encomiendas contratadas dentro del pais	570	570	570	570	570
3801	5251000	De inmuebles contratados dentro del pais	20.283	20.283	20.283	20.283	20.283
3801	5256000	De maquinas y equipos de construccion	9.334	9.334	9.334	9.334	9.334
3801	5257000	De equipos de transporte y similares	1.444	1.444	1.444	1.444	1.444
3801	5259000	Otros	6.235	6.235	6.235	6.235	6.235
3801	5264000	Primas y otros gastos de seguro contratados dentro del pais	152.138	152.138	152.138	152.138	152.138
3801	5269000	Otros	2.032	2.032	2.032	2.032	2.032
3801	5271000	De inmuebles e instalaciones	29.474	29.474	29.474	29.474	29.474
3801	5272000	De maquinas y equipos industriales	52.711	52.711	52.711	52.711	52.711
3801	5273000	De automotores	16.394	16.394	16.394	16.394	16.394
3801	5278000	De limpieza, aseo y fumigacion	2.119.155	2.119.155	2.119.155	2.119.155	2.119.155
3801	5279000	Otros	108.268	108.268	108.268	108.268	108.268
3801	5289000	Otros	26.356	26.356	26.356	26.356	26.356
3801	5291000	Servicios de vigilancia y custodia	128.648	128.648	128.648	128.648	128.648
3801	5299000	Otros servicios no personales no incluidos en los anteriores	2.084.634	2.084.634	2.084.634	2.084.634	2.084.634
3801	5311000	Agropecuaria, de pesca y de mineria	659.434	659.434	659.434	659.434	659.434
3801	5313000	De electricidad , gas y agua	-	-	-	-	-
3801	5314000	De construccion	95.953	95.953	95.953	95.953	95.953
3801	5319000	Otros	30.113	30.113	30.113	30.113	30.113
3801	5323000	Equipos de informatica	-	-	-	-	-
3801	5325000	Equipos electricos de uso domestico	15.755	15.755	15.755	15.755	15.755
3801	5339000	Otros	-	-	-	-	-
3801	5349000	Otros	-	-	-	-	-
3801	5353000	Otros vehiculos automoviles	-	-	-	-	-
3801	5383000	Obras hidraulicas, hidroelectricas y sanitarias	-	-	-	-	-
3801	5389000	Otras construcciones de dominio publico	-	-	-	-	-
3801	5569000	Transferencias De Capital a Otras Instit. Sin Fines De Lucro	-	-	-	-	-
3801	5575000	Transfer. Unid. Fami. p/Cese	-	-	-	-	-
	Total 3801		15.052.307	15.052.307	15.052.307	15.052.307	15.052.307
3802	5011000	Sueldo basico de cargos	-	-	-	-	-
3802	5081000	Aporte patronal sistema seguridad social s/retrib.	-	-	-	-	-
3802	5082000	Otros aportes patronales sobre retribuciones a F.N.V.	-	-	-	-	-
3802	5111000	Alimentos para personas	-	-	-	-	-
3802	5141000	Combustibles derivados del petroleo	-	-	-	-	-
3802	5151000	Lubricantes y otros derivados del petroleo	-	-	-	-	-
3802	5154000	Compuestos quimicos, tintas y pinturas	-	-	-	-	-
3802	5157000	Articulos de caucho	-	-	-	-	-
3802	5163000	Materiales de construccion	-	-	-	-	-
3802	5171000	Productos basicos de hierro y acero	-	-	-	-	-
3802	5173000	Accesorios metalicos	-	-	-	-	-
3802	5174000	Estructuras metalicas acabadas	-	-	-	-	-
3802	5176000	Herramientas menores	-	-	-	-	-
3802	5191000	Utiles de oficina	-	-	-	-	-
3802	5193000	Articulos y accesorios electricos	-	-	-	-	-
3802	5199000	Otros bienes de consumo no incluidos en los anteriores	-	-	-	-	-
3802	5247000	Correspondencia, encomiendas contratadas dentro del pais	-	-	-	-	-
3802	5259000	Otros	1.091	1.091	1.091	1.091	1.091
3802	5264000	Primas y otros gastos de seguro contratados dentro del pais	-	-	-	-	-
3802	5299000	Otros servicios no personales no incluidos en los anteriores	-	-	-	-	-
3802	5311000	Agropecuaria, de pesca y de mineria	-	-	-	-	-
3802	5319000	Otros	-	-	-	-	-
3802	5323000	Equipos de informatica	-	-	-	-	-
3802	5325000	Equipos electricos de uso domestico	-	-	-	-	-
3802	5326000	Mobiliario de oficina	-	-	-	-	-
3802	5329000	Otros	-	-	-	-	-
3802	5349000	Otros	-	-	-	-	-
3802	5352000	Camiones	5.841.874	5.841.874	5.841.874	5.841.874	5.841.874
3802	5353000	Otros vehiculos automoviles	-	-	-	-	-
3802	5389000	Otras construcciones de dominio publico	138.237	138.237	138.237	138.237	138.237
3802	5569000	Transferencias De Capital a Otras Instit. Sin Fines De Lucro	-	-	-	-	-
	Total 3802		5.981.201	5.981.201	5.981.201	5.981.201	5.981.201
	TOTAL MUNICIPIO DE SAN ANTONIO		21.033.508	21.033.508	21.033.508	21.033.508	21.033.508
	TOTAL GENERAL		3.847.461.580	4.339.473.604	4.475.418.301	4.480.800.994	4.548.797.185

TOTAL DE GASTOS PRESUPUESTALES ESTIMADOS DESDE EL 1 DE ENERO DE 2026 AL 31 DE DICIEMBRE DE 2030

21.691.951.664



Gobierno de **Salto**

PRESUPUESTO QUINQUENAL 2026-2030



GOBIERNO DE SALTO
PRESUPUESTO QUINQUENAL 2026-2030
Anexo 6- EGRESOS PRESUPUESTALES
RESUMEN DE GRUPOS PROYECTADOS DEL AÑO 2026
(en pesos Uruguayos a Setiembre de 2025)



PROGRAMA	NOMBRE	GRUPO 0	GRUPO 1	GRUPO 2	GRUPO 3	GRUPO 5	GRUPO 6	GRUPO 7	TOTAL
1001	INTENDENTE DEPARTAMENTAL (Funcionamiento)	42.063.157	7.425.404	27.873.740	2.217.970	89.735	-		79.670.006
1101	SECRETARIA GENERAL (Funcionamiento)	418.002.622	58.646.675	89.703.253	2.842.090	10.022.466		7.736.979	586.954.085
1301	DEPARTAMENTO GENERAL DE GESTION ADMINISTRATIVA (Funcionamiento)	48.635.525	58.260	1.977.902	33.239	-		85.446	50.790.372
1401	DEPARTAMENTO GENERAL DE INVERSIONES, PLANIFICACIÓN Y COOPERACIÓN INTERNACIONAL (Funcionamiento)	160.365.786	5.080.465	18.473.550	330.310	1.783.030			186.033.140
1601	DEPARTAMENTO GENERAL DE HACIENDA (Funcionamiento)	159.051.312	22.587.542	26.636.756	2.474.593	700.284	100.136.534	1.652.954	313.239.974
1702	DEPARTAMENTO GENERAL ABC (Inversión)	812.344.719	273.937.719	176.453.933	754.326.908	9.025.363		-	2.026.088.642
2101	DEPARTAMENTO GENERAL DE DESARROLLO SOCIAL (Funcionamiento)	243.177.626	8.734.624	30.779.659	1.960.942	6.058.796			290.711.646
3101	DEPARTAMENTO GENERAL DE CERCANIA (Funcionamiento)	160.360.527	705.573	6.856.375	76.919	274.183			168.273.576
3301	MUNICIPIO DE BELEN (Funcionamiento)		5.594.248	3.624.662	1.068.619	938.645			11.226.174
3302	MUNICIPIO DE BELEN (Inversión)		-		18.578.689				18.578.689
3401	MUNICIPIO DE LAVALLEJA (Funcionamiento)		7.667.568	4.751.084	728.178	156.766		-	13.303.596
3402	MUNICIPIO DE LAVALLEJA (Inversión)		-	-	9.213.914				9.213.914
3501	MUNICIPIO DE CONSTITUCION (Funcionamiento)		5.733.200	2.177.269	6.691.949	-			14.602.418
3502	MUNICIPIO DE CONSTITUCION (Inversión)		-	-	23.418.102				23.418.102
3601	MUNICIPIO DE MATAOJO (Funcionamiento)		7.768.094	1.862.398	1.197.687	-			10.828.179
3602	MUNICIPIO DE MATAOJO (Inversión)				4.511.064				4.511.064
3701	MUNICIPIO DE VALENTIN (Funcionamiento)		4.142.199	2.904.349	4.838.099	-		-	11.884.647
3702	MUNICIPIO DE VALENTIN (Inversión)		-	1.099	7.098.747				7.099.846
3801	MUNICIPIO DE SAN ANTONIO (Funcionamiento)		8.798.296	5.452.755	801.256	-			15.052.307
3802	MUNICIPIO DE SAN ANTONIO (Inversión)		-	1.091	5.980.111	-			5.981.201
	TOTAL	2.044.001.274	416.879.868	399.529.873	848.389.387	29.049.267	100.136.534	9.475.378	3.847.461.580



Gobierno de **Salto**

PRESUPUESTO QUINQUENAL 2026-2030



GOBIERNO DE SALTO
PRESUPUESTO QUINQUENAL 2026-2030
Anexo 7- EGRESOS PRESUPUESTALES
RESUMEN DE GRUPOS PROYECTADOS DEL AÑO 2027
(en pesos Uruguayos a Setiembre de 2025)



PROGRAMA	NOMBRE	GRUPO 0	GRUPO 1	GRUPO 2	GRUPO 3	GRUPO 5	GRUPO 6	GRUPO 7	TOTAL
1001	INTENDENTE DEPARTAMENTAL (Funcionamiento)	41.755.412	7.425.404	27.873.740	2.217.970	89.735	-		79.362.261
1101	SECRETARIA GENERAL (Funcionamiento)	414.944.405	58.646.675	89.703.253	2.842.090	10.022.466		7.736.979	583.895.868
1301	DEPARTAMENTO GENERAL DE GESTION ADMINISTRATIVA (Funcionamiento)	48.279.695	58.260	1.977.902	33.239	-		85.446	50.434.541
1401	DEPARTAMENTO GENERAL DE INVERSIONES, PLANIFICACIÓN Y COOPERACIÓN INTERNACIONAL (Funcionamiento)	159.192.508	5.080.465	18.473.550	330.310	1.783.030			184.859.862
1601	DEPARTAMENTO GENERAL DE HACIENDA (Funcionamiento)	157.887.651	22.587.542	26.636.756	2.474.593	700.284	277.429.784	1.652.954	489.369.563
1702	DEPARTAMENTO GENERAL ABC (Inversión)	806.401.392	320.839.324	176.453.933	1.037.098.527	9.025.363		-	2.349.818.538
2101	DEPARTAMENTO GENERAL DE DESARROLLO SOCIAL (Funcionamiento)	241.398.475	8.734.624	30.779.659	1.960.942	6.058.796			288.932.495
3101	DEPARTAMENTO GENERAL DE CERCANIA (Funcionamiento)	159.187.287	705.573	6.856.375	76.919	274.183			167.100.337
3301	MUNICIPIO DE BELEN (Funcionamiento)		5.594.248	3.624.662	1.068.619	938.645			11.226.174
3302	MUNICIPIO DE BELEN (Inversión)		-		18.578.689				18.578.689
3401	MUNICIPIO DE LAVALLEJA (Funcionamiento)		7.667.568	4.751.084	728.178	156.766			13.303.596
3402	MUNICIPIO DE LAVALLEJA (Inversión)		-	-	9.213.914				9.213.914
3501	MUNICIPIO DE CONSTITUCION (Funcionamiento)		5.733.200	2.177.269	6.691.949	-			14.602.418
3502	MUNICIPIO DE CONSTITUCION (Inversión)		-	-	23.418.102				23.418.102
3601	MUNICIPIO DE MATAOJO (Funcionamiento)		7.768.094	1.862.398	1.197.687	-			10.828.179
3602	MUNICIPIO DE MATAOJO (Inversión)				4.511.064				4.511.064
3701	MUNICIPIO DE VALENTIN (Funcionamiento)		4.142.199	2.904.349	4.838.099	-			11.884.647
3702	MUNICIPIO DE VALENTIN (Inversión)		-	1.099	7.098.747				7.099.846
3801	MUNICIPIO DE SAN ANTONIO (Funcionamiento)		8.798.296	5.452.755	801.256	-			15.052.307
3802	MUNICIPIO DE SAN ANTONIO (Inversión)		-	1.091	5.980.111	-			5.981.201
	TOTAL	2.029.046.825	463.781.473	399.529.873	1.131.161.005	29.049.267	277.429.784	9.475.378	4.339.473.604



Gobierno de **Salto**

PRESUPUESTO QUINQUENAL 2026-2030



GOBIERNO DE SALTO
PRESUPUESTO QUINQUENAL 2026-2030
Anexo 8- EGRESOS PRESUPUESTALES
RESUMEN DE GRUPOS PROYECTADOS DEL AÑO 2028
(en pesos Uruguayos a Setiembre de 2025)



PROGRAMA	NOMBRE	GRUPO 0	GRUPO 1	GRUPO 2	GRUPO 3	GRUPO 5	GRUPO 6	GRUPO 7	TOTAL
1001	INTENDENTE DEPARTAMENTAL (Funcionamiento)	41.531.597	7.425.404	27.873.740	2.217.970	89.735	-		79.138.446
1101	SECRETARIA GENERAL (Funcionamiento)	412.720.248	58.646.675	89.703.253	2.842.090	10.022.466		7.736.979	581.671.711
1301	DEPARTAMENTO GENERAL DE GESTION ADMINISTRATIVA (Funcionamiento)	48.020.909	58.260	1.977.902	33.239	-		85.446	50.175.756
1401	DEPARTAMENTO GENERAL DE INVERSIONES, PLANIFICACIÓN Y COOPERACIÓN INTERNACIONAL (Funcionamiento)	158.339.215	5.080.465	18.473.550	330.310	1.783.030			184.006.569
1601	DEPARTAMENTO GENERAL DE HACIENDA (Funcionamiento)	157.041.352	22.587.542	26.636.756	2.474.593	700.284	261.214.526	1.652.954	472.308.006
1702	DEPARTAMENTO GENERAL ABC (Inversión)	802.078.972	320.839.324	176.453.933	1.200.134.444	9.025.363		-	2.508.532.036
2101	DEPARTAMENTO GENERAL DE DESARROLLO SOCIAL (Funcionamiento)	240.104.547	8.734.624	30.779.659	1.960.942	6.058.796			287.638.567
3101	DEPARTAMENTO GENERAL DE CERCANIA (Funcionamiento)	158.334.022	705.573	6.856.375	76.919	274.183			166.247.071
3301	MUNICIPIO DE BELEN (Funcionamiento)		5.594.248	3.624.662	1.068.619	938.645			11.226.174
3302	MUNICIPIO DE BELEN (Inversión)		-		18.578.689				18.578.689
3401	MUNICIPIO DE LAVALLEJA (Funcionamiento)		7.667.568	4.751.084	728.178	156.766		-	13.303.596
3402	MUNICIPIO DE LAVALLEJA (Inversión)		-	-	9.213.914				9.213.914
3501	MUNICIPIO DE CONSTITUCION (Funcionamiento)		5.733.200	2.177.269	6.691.949	-			14.602.418
3502	MUNICIPIO DE CONSTITUCION (Inversión)		-	-	23.418.102				23.418.102
3601	MUNICIPIO DE MATAOJO (Funcionamiento)		7.768.094	1.862.398	1.197.687	-			10.828.179
3602	MUNICIPIO DE MATAOJO (Inversión)				4.511.064				4.511.064
3701	MUNICIPIO DE VALENTIN (Funcionamiento)		4.142.199	2.904.349	4.838.099	-		-	11.884.647
3702	MUNICIPIO DE VALENTIN (Inversión)		-	1.099	7.098.747				7.099.846
3801	MUNICIPIO DE SAN ANTONIO (Funcionamiento)		8.798.296	5.452.755	801.256	-			15.052.307
3802	MUNICIPIO DE SAN ANTONIO (Inversión)		-	-	5.980.111	-			5.981.201
	TOTAL	2.018.170.862	463.781.473	399.529.873	1.294.196.922	29.049.267	261.214.526	9.475.378	4.475.418.301



Gobierno de **Salto**

PRESUPUESTO QUINQUENAL 2026-2030



GOBIERNO DE SALTO
PRESUPUESTO QUINQUENAL 2026-2030
Anexo 9- EGRESOS PRESUPUESTALES
RESUMEN DE GRUPOS PROYECTADOS DEL AÑO 2029
(en pesos Uruguayos a Setiembre de 2025)



PROGRAMA	NOMBRE	GRUPO 0	GRUPO 1	GRUPO 2	GRUPO 3	GRUPO 5	GRUPO 6	GRUPO 7	TOTAL
1001	INTENDENTE DEPARTAMENTAL (Funcionamiento)	41.265.817	7.425.404	27.873.740	2.217.970	89.735	-		78.872.666
1101	SECRETARIA GENERAL (Funcionamiento)	410.079.061	58.646.675	89.703.253	2.842.090	10.022.466		7.736.979	579.030.523
1301	DEPARTAMENTO GENERAL DE GESTION ADMINISTRATIVA (Funcionamiento)	47.713.601	58.260	1.977.902	33.239	-		85.446	49.868.448
1401	DEPARTAMENTO GENERAL DE INVERSIONES, PLANIFICACIÓN Y COOPERACIÓN INTERNACIONAL (Funcionamiento)	157.325.929	5.080.465	18.473.550	330.310	1.783.030			182.993.283
1601	DEPARTAMENTO GENERAL DE HACIENDA (Funcionamiento)	156.036.372	22.587.542	26.636.756	2.474.593	700.284	243.821.915	1.652.954	453.910.415
1702	DEPARTAMENTO GENERAL ABC (Inversión)	796.946.099	320.839.324	176.453.933	1.235.824.954	9.025.363		-	2.539.089.673
2101	DEPARTAMENTO GENERAL DE DESARROLLO SOCIAL (Funcionamiento)	238.568.007	8.734.624	30.779.659	1.960.942	6.058.796			286.102.027
3101	DEPARTAMENTO GENERAL DE CERCANIA (Funcionamiento)	157.320.769	705.573	6.856.375	76.919	274.183			165.233.819
3301	MUNICIPIO DE BELEN (Funcionamiento)		5.594.248	3.624.662	1.068.619	938.645			11.226.174
3302	MUNICIPIO DE BELEN (Inversión)		-		18.578.689				18.578.689
3401	MUNICIPIO DE LAVALLEJA (Funcionamiento)		7.667.568	4.751.084	728.178	156.766		-	13.303.596
3402	MUNICIPIO DE LAVALLEJA (Inversión)		-	-	9.213.914				9.213.914
3501	MUNICIPIO DE CONSTITUCION (Funcionamiento)		5.733.200	2.177.269	6.691.949	-			14.602.418
3502	MUNICIPIO DE CONSTITUCION (Inversión)		-	-	23.418.102				23.418.102
3601	MUNICIPIO DE MATAOJO (Funcionamiento)		7.768.094	1.862.398	1.197.687	-			10.828.179
3602	MUNICIPIO DE MATAOJO (Inversión)				4.511.064				4.511.064
3701	MUNICIPIO DE VALENTIN (Funcionamiento)		4.142.199	2.904.349	4.838.099	-		-	11.884.647
3702	MUNICIPIO DE VALENTIN (Inversión)		-	1.099	7.098.747				7.099.846
3801	MUNICIPIO DE SAN ANTONIO (Funcionamiento)		8.798.296	5.452.755	801.256	-			15.052.307
3802	MUNICIPIO DE SAN ANTONIO (Inversión)		-	1.091	5.980.111	-			5.981.201
	TOTAL	2.005.255.656	463.781.473	399.529.873	1.329.887.432	29.049.267	243.821.915	9.475.378	4.480.800.994



Gobierno de **Salto**

PRESUPUESTO QUINQUENAL 2026-2030



GOBIERNO DE SALTO
PRESUPUESTO QUINQUENAL 2026-2030
Anexo 10- EGRESOS PRESUPUESTALES
RESUMEN DE GRUPOS PROYECTADOS DEL AÑO 2030
(en pesos Uruguayos a Setiembre de 2025)



PROGRAMA	NOMBRE	GRUPO 0	GRUPO 1	GRUPO 2	GRUPO 3	GRUPO 5	GRUPO 6	GRUPO 7	TOTAL
1001	INTENDENTE DEPARTAMENTAL (Funcionamiento)	41.000.038	7.425.404	27.873.740	2.217.970	89.735	-		78.606.887
1101	SECRETARIA GENERAL (Funcionamiento)	407.437.874	58.646.675	89.703.253	2.842.090	10.022.466		7.736.979	576.389.336
1301	DEPARTAMENTO GENERAL DE GESTION ADMINISTRATIVA (Funcionamiento)	47.406.293	58.260	1.977.902	33.239	-		85.446	49.561.140
1401	DEPARTAMENTO GENERAL DE INVERSIONES, PLANIFICACIÓN Y COOPERACIÓN INTERNACIONAL (Funcionamiento)	156.312.643	5.080.465	18.473.550	330.310	1.783.030			181.979.998
1601	DEPARTAMENTO GENERAL DE HACIENDA (Funcionamiento)	155.031.392	22.587.542	26.636.756	2.474.593	700.284	225.166.151	1.652.954	434.249.671
1702	DEPARTAMENTO GENERAL ABC (Inversión)	791.813.226	273.937.719	176.453.933	1.382.293.720	9.025.363		-	2.633.523.960
2101	DEPARTAMENTO GENERAL DE DESARROLLO SOCIAL (Funcionamiento)	237.031.467	8.734.624	30.779.659	1.960.942	6.058.796			284.565.488
3101	DEPARTAMENTO GENERAL DE CERCANIA (Funcionamiento)	156.307.517	705.573	6.856.375	76.919	274.183			164.220.567
3301	MUNICIPIO DE BELEN (Funcionamiento)		5.594.248	3.624.662	1.068.619	938.645			11.226.174
3302	MUNICIPIO DE BELEN (Inversión)		-		18.578.689				18.578.689
3401	MUNICIPIO DE LAVALLEJA (Funcionamiento)		7.667.568	4.751.084	728.178	156.766		-	13.303.596
3402	MUNICIPIO DE LAVALLEJA (Inversión)		-	-	9.213.914				9.213.914
3501	MUNICIPIO DE CONSTITUCION (Funcionamiento)		5.733.200	2.177.269	6.691.949	-			14.602.418
3502	MUNICIPIO DE CONSTITUCION (Inversión)		-	-	23.418.102				23.418.102
3601	MUNICIPIO DE MATAOJO (Funcionamiento)		7.768.094	1.862.398	1.197.687	-			10.828.179
3602	MUNICIPIO DE MATAOJO (Inversión)				4.511.064				4.511.064
3701	MUNICIPIO DE VALENTIN (Funcionamiento)		4.142.199	2.904.349	4.838.099	-		-	11.884.647
3702	MUNICIPIO DE VALENTIN (Inversión)		-	1.099	7.098.747				7.099.846
3801	MUNICIPIO DE SAN ANTONIO (Funcionamiento)		8.798.296	5.452.755	801.256	-			15.052.307
3802	MUNICIPIO DE SAN ANTONIO (Inversión)		-	1.091	5.980.111	-			5.981.201
	TOTAL	1.992.340.450	416.879.868	399.529.873	1.476.356.198	29.049.267	225.166.151	9.475.378	4.548.797.185



Gobierno de **Salto**

PRESUPUESTO QUINQUENAL 2026-2030



GOBIERNO DE SALTO
PRESUPUESTO QUINQUENAL 2026-2030
Anexo 11 - Informe Situación de Endeudamiento
FIDEICOMISO DAYMAN
(en Pesos Uruguayos a Setiembre 2025)



PLAZO PRESUPUESTADO

Periodo	Vencimiento	Pagos	Capital	Intereses	SALDO	Comisión AFISA	TOTAL A PAGAR	INTERESES Y COMISIONES a pagar	AMORTIZACION de CAPITAL a pagar
					1.144.807.601,54				
10	05/03/2026	240.175.828	160.039.294	80.136.534	984.768.307	8.059.172	248.235.000	88.195.706	160.039.294
11	05/03/2027	240.175.828	171.242.044	68.933.784	813.526.263	8.059.172	248.235.000	76.992.956	171.242.044
12	05/03/2028	240.175.828	183.228.988	56.946.840	630.297.276	8.059.172	248.235.000	65.006.012	183.228.988
13	05/03/2029	240.175.828	196.055.016	44.120.812	434.242.259	8.059.172	248.235.000	52.179.984	196.055.016
14	05/03/2030	240.175.828	209.778.867	30.396.955	224.463.393	8.059.172	248.235.000	38.456.127	209.778.867
Total		1.200.879.140	920.344.209	280.534.924		40.295.860	1.241.175.000	320.830.785	920.344.209

EXCEDE PLAZO PRESUPUESTAL

Periodo	Vencimiento	Pagos	Capital	Intereses	SALDO	Comisión AFISA	TOTAL A PAGAR
15	05/03/2031	240.175.828	224.463.386	15.712.435	0	8.059.172	



Gobierno de **Salto**

PRESUPUESTO QUINQUENAL 2026-2030



GOBIERNO DE SALTO
PRESUPUESTO QUINQUENAL 2026-2030
Anexo 12 - Proyección
FIDEICOMISO 2026
(en Pesos Uruguayos a Setiembre 2025)



PLAZO PRESUPUESTADO

Periodo	Vencimiento	Pagos	Capital	Intereses	SALDO	Comisión	TOTAL A PAGAR	INTERESES Y COMISIONES a pagar	AMORTIZACION de CAPITAL a pagar
					2.418.700.000				
	1 Año 2027	246.349.935	52.853.935	193.496.000	2.365.846.065	5.067.565	251.417.500	198.563.565	52.853.935
	2 Año 2028	246.349.935	57.082.256	189.267.686	2.308.763.809	5.067.565	251.417.506	194.335.251	57.082.256
	3 Año 2029	246.349.935	61.648.831	184.701.104	2.247.114.978	5.067.565	251.417.500	189.768.669	61.648.831
	4 Año 2030	246.349.935	66.580.739	179.769.196	2.180.534.239	5.067.565	251.417.500	184.836.761	66.580.739
Total		985.399.741	238.165.761	747.233.986		40.295.860	1.005.670.006	767.504.245	238.165.761

EXCEDE PLAZO PRESUPUESTAL

Periodo	Vencimiento	Pagos	Capital	Intereses	SALDO	Comisión	TOTAL A PAGAR
5	Año 2031	246.349.935	71.907.200	174.442.742	2.108.627.039	5.067.565	251.417.506
6	Año 2032	246.349.935	77.659.772	168.690.163	2.030.967.261	5.067.565	251.417.500
7	Año 2033	246.349.935	83.872.553	162.477.382	1.947.094.701	5.067.565	251.417.500
8	Año 2034	246.349.935	90.582.358	155.767.577	1.856.512.337	5.067.565	251.417.500
9	Año 2035	246.349.935	97.828.949	148.520.986	1.758.683.382	5.067.565	251.417.500
10	Año 2036	246.349.935	105.655.264	140.694.671	1.653.028.113	5.067.565	251.417.500
11	Año 2037	246.349.935	114.107.685	132.242.251	1.538.920.422	5.067.565	251.417.500
12	Año 2038	246.349.935	123.236.304	123.113.638	1.415.684.112	5.067.565	251.417.506
13	Año 2039	246.349.935	133.095.205	113.254.730	1.282.588.901	5.067.565	251.417.500
14	Año 2040	246.349.935	143.742.825	102.607.116	1.138.846.069	5.067.565	251.417.506
15	Año 2041	246.349.935	155.242.248	91.107.687	983.603.815	5.067.565	251.417.500
16	Año 2042	246.349.935	167.661.630	78.688.312	815.942.179	5.067.565	251.417.506
17	Año 2043	246.349.935	181.074.556	65.275.379	634.867.617	5.067.565	251.417.500
18	Año 2044	246.349.935	195.560.526	50.789.416	439.307.085	5.067.565	251.417.506
19	Año 2045	246.349.935	211.205.365	35.144.570	228.101.714	5.067.565	251.417.500
20	Año 2046	246.349.935	228.101.792	18.248.143	-	5.067.565	251.417.500



Gobierno de **Salto**

PRESUPUESTO QUINQUENAL 2026-2030



GOBIERNO DE SALTO
PRESUPUESTO QUINQUENAL 2026-2030
PLAN DEPARTAMENTAL DE INVERSIONES
ANEXO 13 - RESUMEN PLAN DE OBRAS
(en pesos Uruguayos a Setiembre de 2025)



Gobierno de
Salto

RUBRO	DENOMINACION	TOTAL QUINQUENIO	Incidencia
1	CAMINERIA RURAL	2.287.126.000	18,26%
2	OBRAS VIALES EN LA CIUDAD DE SALTO	4.342.567.000	34,66%
3	MUNICIPIOS	259.000.000	2,07%
4	OBRAS DE DESARROLLO TURISTICO	250.600.000	2,00%
5	OBRAS DE INFRAESTRUCTURA URBANA: ARQUITECTURA Y ESPACIOS PÚBLICOS	2.725.550.000	21,76%
6	SEÑALIZACION Y EQUIPAMIENTO VIAL	295.800.000	2,36%
7	ALUMBRADO PUBLICO	846.483.189	6,76%
8	COOPERACION CON ENTES PÚBLICOS O PRIVADOS	245.000.000	1,96%
9	CEMENTERIOS	25.000.000	0,20%
10	ADQUISICIÓN Y MANTENIMIENTO DE VEHÍCULOS, MAQUINARIAS Y EQUIPOS	271.750.000	2,17%
11	TALLER VIAL	643.500.000	5,14%
12	GESTION AMBIENTAL	335.000.000	2,67%
	TOTAL	12.527.376.189	100,00%



Gobierno de **Salto**

PRESUPUESTO QUINQUENAL 2026-2030



GOBIERNO DE SALTO
PRESUPUESTO QUINQUENAL 2026-2030
PLAN DEPARTAMENTAL DE INVERSIONES
ANEXO 14 - PRESUPUESTO TOTAL
(en pesos Uruguayos a Setiembre de 2025)



RUBRO	DENOMINACION	Unidades	TOTALES	DESCRIPCION
1	CAMINERIA RURAL			
1.1	Validad Rural			
	Mantenimiento ordinario	5000 km	900.000.000	Limpieza de cunetas, perfilado
	Mantenimiento extraordinario	800 km	480.000.000	Recarga de 10cm de base
	Señalización Vertical	2500 un	50.000.000	
	Ruta acceso al Espinillar	14 km	72.800.000	Base, Tratamiento bituminoso, Alcantarillas, Señalización horizontal y vertical
	Rutas de acceso a Colonia Lavalleja	14 km	77.000.000	Base, Tratamiento bituminoso, Alcantarillas, Señalización horizontal y vertical
	Mantenimiento de acceso a Belén	10 km	3.660.000	Mantenimiento vial e hidráulico, señalización horizontal
	Mantenimiento de acceso a Constitución	12 km	4.392.000	Mantenimiento vial e hidráulico, señalización horizontal
	Mantenimiento de acceso a Termas del Arapey	19 km	6.954.000	Mantenimiento vial e hidráulico, señalización horizontal
	Camino Masoller frontera con Rivera	17 km	38.000.000	Cambio de estándar del camino departamental frontera con Rivera
	Mantenimiento de acceso a San Antonio	6 km	6.120.000	Mantenimiento vial e hidráulico, señalización horizontal
	Pavimentación caminos	40 km	200.000.000	Cambio de estandar de caminos
	Mantenimiento Pavimentos	20 km	40.000.000	Mantenimiento pavimentos de carpeta asfáltica o tratamiento bituminoso
	Pavimentaciones en barrios o pueblos no municipalizados	60000 m ²	60.000.000	Ejecución de tratamiento bituminoso sobre bases granulares
1.2	Obras de Arte Mayor			
	Puente Paso Muñoz	1 global	75.000.000	Construcción de nuevo puente
	Reparaciones en pasos varios	1 global	160.000.000	Reparación de pasos existentes
1.3	Obras de Arte Menor			
	Badenes de hormigón o pasos a nivel	500 m ³	24.000.000	
	Reparaciones alcantarillas existentes	1 global	40.000.000	
	Alcantarillas de caños	400 m	19.200.000	
	Alcantarillas de hormigón armado	500 m ³	30.000.000	
	TOTAL GENERAL (1):		2.287.126.000	
2	OBRAS VIALES EN LA CIUDAD DE SALTO			
2.1	Avenidas principales y accesos			
	Av. Apolón de Mirbeck	2,1 km	112.000.000	Pluviales, Cordón Cuneta, Veredas, Base cementada, Carpeta Rodadura, Iluminación
	Av. Pascual Harriague	4,4 km	200.000.000	Pluviales, Base, Carpeta Rodadura, Iluminación, Ciclovía
	Av. Manuel Oribe	5 km	300.000.000	Estudio de seguridad vial, rehabilitación de pavimento, base estabilizada con cemento portland, pavimento de mezcla asfáltica, reparación de cordones, veredas, señalización horizontal y vertical, mejora en iluminación -
	Av. Gobernador De Viana + Av. Blandengues + Av. Wilson Ferreira Aldunate	5 km	230.000.000	Rehabilitación de pavimento, mezcla asfáltica, pluviales, veredas, acondicionamiento urbano, señalización horizontal y vertical, iluminación - Base estabilizada con cemento portland, pavimento de mezcla asfáltica, cordón cuneta, pluviales, ciclovía, veredas, iluminación, parqueado, acondicionamiento urbano
	Av. Jose E. Rodo	1,8 km	140.000.000	Corrección altimétrica, pluviales, cordón cuneta, base estabilizada con cemento portland, pavimento de mezcla asfáltica, veredas, señalización horizontal y vertical, iluminación -
	Av. Concordia	3 km	260.000.000	Recapado, señalización horizontal y construcción cantero central desde Washington Beltran hasta Treinta y Tres Orientales
	Av. Juan Harriague	1 km	32.000.000	Recapado y señalización horizontal desde Catalina Harriague de Castaños hasta calle Artigas
	Costanera Sur	1,7 km	21.080.000	Recapado y señalización horizontal
	Costanera Norte	1 km	12.400.000	Base, Carpeta Rodadura, Iluminación desde Costanera hasta Camino del Exodo
	Av. Garibaldi	2,1 km	27.384.000	Rehabilitación de pavimento desde Av. Benito Solari hasta Av. Pascual Harriague
	Av. Manuel Patule	1,5 km	10.545.000	
	Av. Benito Solari	3 km	21.090.000	Rehabilitación de pavimento desde Av. Pascual Harriague hasta Aeropuerto
	Av. Amorim	2,2 km	28.688.000	Rehabilitación de pavimento desde Av. Viera hasta Av. Rodo
	Av. Reyles	3 km	4.140.000	Mantenimiento vial e hidráulico, señalización horizontal
	Av. Luis Batlle Berres	10 km	13.800.000	Mantenimiento vial e hidráulico, señalización horizontal
	Otras Avenidas	1 global	200.000.000	Mantenimientos extraordinarios
2.2	Pavimentaciones con mezcla asfáltica	80000 m ²	200.000.000	Recapado con mezcla asfáltica
2.3	Pavimentaciones y recapados bituminosos	240000 m ²	198.500.000	Rehabilitación de pavimentos en tratamiento bituminoso
2.4	Ejecución de pavimentos bituminosos en calles de base granular	200000 m ²	200.000.000	Ejecución de tratamiento bituminoso sobre bases granulares
2.5	Pavimentación en hormigón armado			
	Bacheo con Hormigón Armado	30000 m ²	172.500.000	
	Calles de la ciudad	16000 m ²	92.000.000	
	Paradas de Omnibus	5000 m ²	12.500.000	50 paradas con base de hormigón
2.6	Apertura de calles de base granular	1500 m	22.500.000	
2.7	Mantenimiento en calles			
	Mantenimiento Pavimentos de Hormigón	60 km	72.000.000	Sellado de Juntas, rajaduras, grietas y fisuras.
	Mantenimiento Pavimentos de Carpeta Asfáltica	60 km	120.000.000	Bacheo y sellado de fisuras
	Mantenimiento Pavimentos de Tratamiento Bituminoso	500 km	150.000.000	Bacheo
	Mantenimiento Pavimentos de Base Granular	150 km	225.000.000	Bacheo, sustitución y recarga, perfilado y limpieza de cunetas.
	Mantenimiento Pavimentos de Adoquines	400 m	16.000.000	
2.8	Obras de Arte			
	Puente Av. Solari	1 global	80.000.000	Puente a una cota de 16m para evitar inundación
	Mantenimiento de puentes urbanos	1 global	160.000.000	
	Alcantarillas en ciudad	1 global	80.000.000	
	Alcantarillas en área metropolitana	1 global	80.000.000	
2.9	Obras de Cordón Cuneta y Pluviales	30000 m	240.000.000	Cordón cuneta (base tosca, ejecución cordón y terminación y junta) y pluviales con bocas de tormenta
2.10	Obras de Cordón Cuneta	20000 m	60.000.000	Cordón cuneta (base tosca, ejecución cordón y terminación y junta)
2.11	Reparaciones varias	1 global	100.000.000	Tapas, bocas, cordones
2.12	Compra de Material de Cantera para Obra Publica	150000 m ³	22.500.000	Apertura de nueva cantera o compra de material
2.13	Limpieza de cunetas en barrios	50000 m	100.000.000	
2.14	Mantenimiento Ciclovía a Termas Dayman	5,5 km	5.940.000	
2.15	Mantenimiento Obras Hidráulicas	1 global	140.000.000	
2.16	Seguridad vial	1 global	80.000.000	Señalización de obras
2.17	Apoyo en Emergencias	1 global	100.000.000	Apoyo desde el Departamento de Obras a diferentes situaciones de emergencias – inundaciones, enchorradas, incendios, emergencias viales
	TOTAL GENERAL (2):		4.342.567.000	
3	MUNICIPIOS			

3.1	Municipio de Belén				
	Piscina	1 global	25.000.000		
	Compra de maquinaria	1 global	4.000.000		
	Paseo Costero	1 global	28.000.000		
	Suministros varios	1 global	4.800.000		
3.2	Municipio de Villa Constitución				
	Paseo Costero Etapa 2	1 global	32.000.000		
	Compra de maquinaria	1 global	4.000.000		
	Suministros varios	1 global	4.800.000		
3.3	Municipio de San Antonio				
	Compra de maquinaria	1 global	3.200.000		
	Pavimentación Acceso Barrio Albisu	1 global	2.000.000		
	Pavimentación Acceso Garibaldi	5 km	25.000.000		
	Senda peatonal barrio San Pedro	1 global	2.000.000		
	Suministros varios	1 global	4.800.000		
3.4	Municipio de Valentín				
	Compra de maquinaria	1 global	4.000.000		
	Pavimentación e iluminación	1 global	28.000.000		
	Suministros varios	1 global	4.800.000		
3.5	Municipio de Colonia Lavalleja				
	Compra de maquinaria	1 global	4.000.000		
	Pavimentación e iluminación	1 global	5.000.000		
	Salón pueblo Lluveras	1 global	8.000.000		
	Polideportivo	1 global	20.000.000		
	Suministros varios	1 global	4.800.000		
3.6	Municipio de Mataojo				
	Pavimentación pueblo Sarandi Arapey	1 global	4.000.000		
	Pavimentación de caminos	1 global	32.000.000		
	Suministros varios	1 global	4.800.000		
	TOTAL GENERAL (3):		259.000.000		
4	OBRAS DE DESARROLLO TURÍSTICO				
4.1	Termas de Arapey				
	Parque deportivo	1800 m ²	6.300.000		
	Piscina cerrada	1 global	5.000.000	Reparación de techo y cerramiento	
	Vestuarios	1 global	1.500.000		
	Mantenimiento Moteles	1 global	5.000.000		
	Espacios públicos	1 global	10.000.000		
	Veredas y sendas peatonales	1 global	10.000.000		
	Pavimentaciones y recapados bituminosos	16000 m ²	10.400.000		
	Pozo termal	1 global	40.000.000	Reparación de pozo viejo	
4.2	Termas de Daymán				
	Piscina de niños	1 global	5.000.000		
	Parque-plaza costanera rio Dayman	1 global	30.000.000		
	Plaza Tierra de Campeones	11000 m ²	22.000.000		
	Veredas y sendas peatonales	1 global	10.000.000		
	Espacios públicos	1 global	10.000.000		
	Pavimentaciones y recapados bituminosos	16000 m ²	10.400.000		
4.3	Ciudad de Salto				
	Playas	1 global	20.000.000		
	Espacio Puerto	1 global	10.000.000		
	Espacios feriales	1 global	20.000.000		
	Parque del Lago	1 global	25.000.000		
	TOTAL GENERAL (4):		250.600.000		
5	OBRAS DE INFRAESTRUCTURA URBANA: ARQUITECTURA Y ESPACIOS PÚBLICOS				
	Reforma Registro Civil	1 global	1.200.000	Mudanza del Registro Civil en Palacio Córdoba a oficina de Turismo (calle Uruguay)	
	Barrios Zona Este	1 global	400.000.000	Barrios Umpierre, Barbieri, Chinchurreta y Dickinson - Pluviales, Cordon cuneta, Base, Carpeta Rodadura, Iluminación en calles de todo el barrio – Pavimentación de Costanera sur desde Av .Catalina Harriague de Castaños hasta Pascual Harriague, Pascual Harriague entre Costanera Sur y Av. Catalina Harriague de Castaños, Catalina Harriague de Castaños entre Pascual Harriague y Costanera Sur –	
	Barrio Saladero	1 global	600.000.000		
	Las Cavas	1 global	120.000.000	1000m recuperación costa, parqueado y rehabilitación de pavimento	
	Parques lineal sobre vias ferreas	27000 m ²	189.000.000	Rehabilitación de veredas en alrededores de puente "La Morcilla" y pasarela peatonal sobre el mismo. Parqueado y construccion de costanera sobre arroyo Ceibal	
	Rambla y parque urbano; Arroyo Ceibal y desembocadura en Rio Uruguay	1 global	120.000.000	Ciclovia de hormigón desde Club de Pesca hasta intersección con Catalina Harriague de Castagnos	
	Ciclovia Costanera Sur	0,7 km	7.000.000	Ciclovia de hormigón con iluminación y urbanización	
	Cantero central Av. Barbieri (parque lineal y ciclovia)	2,5 km	37.500.000	Mantenimiento de pavimentos y zona de parrilleros	
	Costanera Norte	1 global	20.000.000	Ciclovia de tratamiento bituminoso	
	Ciclovia Av. Benito Solari	3 km	19.500.000		
	Estadio Bernasconi	1 global	110.000.000	Reforma del estadio y alrededores, parqueado y acondicionamiento urbano, canchas multiproposito, pista skate y patinaje –	
	Plaza Ayui	1 global	31.000.000	Remodelación de juegos, camineros, perímetro y pavimentos	
	Plaza Italia	1 global	20.000.000	Remodelación de plaza	
	Plaza 1 de Mayo	1 global	20.000.000	Remodelación de plaza	
	Plaza San Martín	1 global	21.000.000	Remodelación de juegos, camineros y perímetro –	
	Plaza de los Recuerdos e Inmigrantes (continuación proyecto Sauzal)	1 global	70.000.000	Restauración total de plaza y alrededores continuando lo proyectado en parque del Sauzal	
	Plaza Treinta y Tres	1 global	8.600.000	Remodelación de pavimentos de plaza Treinta y Tres y mejora de iluminación	
	Plaza Flores	1 global	14.250.000	Recuperación integral de la plaza Recuperación y reutilización de parque Harriague , implementación de Arboretum –	
	Parque Harriague	1 global	50.000.000	Mejoras en juegos e iluminación	
	Plazoleta 19 de Abril y Zorrilla de San Martín	1 global	1.500.000	Recuperación de espacios públicos barriales	
	Plazas y Plazoletas varias	1 global	160.000.000	Recuperación y construcción de veredas	
	Veredas	1 global	100.000.000	Construcción de vía peatonal a lo largo de calle Uruguay(desde plaza Artigas hasta plaza Treinta y Tres. Incluye repavimentación de la calle central con elevación de niveles y equipamiento urbano (bancos, canteros, iluminación, señalización, etc.)	
	Proyecto Integral Microcentro	0,8 km	64.000.000	Mantenimiento anual de piscinas	
	Mantenimiento piscinas barriales	1 global	20.000.000		
	Mantenimiento edificios municipales	1 global	60.000.000		
	Reformas en edificios municipales	1 global	40.000.000		
	Biblioteca Municipal	1 global	13.000.000	Recuperación integral del edificio con nuevo destino o programas complementarios -	
	Museo del Hombre y la Tecnología	1 global	25.000.000	Recuperación integral del edificio	
	Museo Quiroga	1 global	4.000.000	Refacción de cubierta	
	Museo Olarrega	1 global	1.000.000	Refacción de cubierta	
	Teatro Larrañaga	1 global	1.000.000	Refacción de cubierta	

	Proyecto Taller Único	2500 m ²	100.000.000	Construcción de galpones y depósitos destinados a taller mecánico para la atención de todo el parque de maquinaria de la Intendencia -
	Reforma Corralon	1 global	18.000.000	Reforma y ampliación sector premoldeados y herrería. Mejora condiciones de trabajo
	Reparaciones Gramon	1 global	6.000.000	Construcción de zonas de trabajo para comodidad de funcionarios (libre de barro y agua), reparación de pluviales de galpón y mejora en iluminación y seguridad
	Laboratorio Vial	1 global	3.000.000	Para control de calidad de obras viales
	Suministro de elementos de hormigón premoldeado	1 global	200.000.000	Columnas, tapas, baldosas, bancos, caños, aros
	Mantenimiento Redes Abastecimiento Agua	1 global	20.000.000	Reparaciones y limpiezas de tanques
	Mantenimiento Redes Saneamiento	1 global	30.000.000	Desobstrucciones, limpiezas, tapas
	TOTAL GENERAL (5):		2.725.550.000	
6	SEÑALIZACIÓN Y EQUIPAMIENTO VIAL			
6.1	Nomenclator Urbano y Suburbano	1400 unidades	33.600.000	Puesta a punto de barrios sin nomenclator correspondiente
6.2	Señalización Vertical			
	Suministro y colocación señales reglamentarias grado ingeniería	1000 unidades	20.000.000	
	Suministro y colocación señales reglamentarias informativas grado ingeniería	600 unidades	15.000.000	
6.3	Señalización Horizontal - Mantenimiento y Ampliación			
	Demarcación horizontal en frío	120000 m ²	78.000.000	Lineas de eje y borde, cebras y líneas de detencion en esquinas
	Demarcación horizontal en caliente	80000 m ²	64.000.000	Lineas de eje y borde, cebras y líneas de detencion en esquinas
6.4	Canalizadores de Tránsito			
	Estudio Puntos Críticos de Seguridad Vial	1 global	2.000.000	Asesoramiento técnico en seguridad vial de puntos criticos de la ciudad
	Construcción de canalizadores	20 unidades	32.000.000	Mejora en intersecciones críticas de la ciudad
	Reductores de velocidad	80 unidades	6.400.000	Resaltos o lomos de burro prefabricados o construidos en sitio
6.5	Equipamiento Urbano	50 unidades	4.800.000	Refugios peatonales
6.6	Accesibilidad Universal	1 global	40.000.000	
	TOTAL GENERAL (6):		295.800.000	
7	ALUMBRADO PÚBLICO			
7.1	Construcción de Nuevas Redes, Ampliaciones y Mejoras de Alumbrados	80000 m	400.000.000	Metros lineales de calle
7.2	Iluminación fachadas patrimoniales	1 global	20.000.000	Palacio Córdoba, Ateneo, Teatro Larrañaga, Chimenea la Conserva (Costa sur), Torre Barrio Artigas, Gruas del puerto, Obeliscos a Rodó y Garibaldi, Puerta del Trabajo, de la Prudencia, Entrada a Salto. Palacio Oficinas Publicas (Convenio MTOP, Iglesia Catedral y del Carmen
7.3	Recambio Luminaria	8000 uds	426.483.189	
	TOTAL GENERAL (7):		846.483.189	
8	COOPERACION CON ENTES PÚBLICOS O PRIVADOS			
	Cooperación con Instituciones Educativas	1 global	10.000.000	
	Construcción y mejora de Redes de Saneamiento	1 global	100.000.000	Convenios con OSE
	Ampliación y Mejoras Redes de Agua Potable	1 global	60.000.000	Convenios con OSE
	Cooperación con otros entes públicos	1 global	20.000.000	
	Cooperación con otras instituciones	1 global	20.000.000	
	Cooperación en eventos	1 global	20.000.000	Trabajos de limpieza y reparación previo a eventos
	Cooperación a hogares	1 global	15.000.000	Bajo informe de asistente social; cooperación con caños, relleno o algún trabajo en particular
	TOTAL GENERAL (8):		245.000.000	
9	CEMENTERIOS			
9.1	Cementerio Central	1 global	20.000.000	Reparaciones de la infraestructura existente y creación de nuevas instalaciones
9.12	Cementerios B° Artigas y Corralito	1 global	5.000.000	Reparaciones de la infraestructura existente y creación de nuevas instalaciones
	TOTAL GENERAL (9):		25.000.000	
10	ADQUISICIÓN Y MANTENIMIENTO DE VEHÍCULOS, MAQUINARIAS Y EQUIPOS			
10.1	Camiones y vehiculos			
	Camión simple eje 6 m ³	10 unidades	16.000.000	
	Camión doble eje 10 m ³	10 unidades	32.000.000	
	Camión regador agua	5 unidades	12.000.000	
	Camión regador asfalto	1 unidades	4.000.000	
	Camión des-obstructor saneamientos	1 unidades	3.200.000	
	Camión Mixer para hormigón	2 unidades	12.000.000	
	Remolque para equipos chicos	4 unidades	2.400.000	
	Semirremolque chata vial	1 unidades	4.000.000	
	Semirremolque cazamba	2 unidades	4.000.000	
	Tractor para semirremolque	2 unidades	8.000.000	
	Camión grúa	1 unidades	4.000.000	
	Taller móvil	1 unidades	2.000.000	
	Camión doble cabina utilitario	6 unidades	6.000.000	
	Camioneta doble cabina	4 unidades	4.800.000	
10.2	Maquinaria			
	Motoniveladora	4 unidades	28.800.000	
	Compactador liso	4 unidades	12.000.000	
	Compactador sobre neumáticos	2 unidades	5.600.000	
	Retrocombinada	5 unidades	14.400.000	
	Pala cargadora	2 unidades	6.400.000	
	Excavadora	4 unidades	22.400.000	
	Mini cargador	2 unidades	3.200.000	
	Herramientas para minicargador	4 unidades	3.200.000	
	Mini retroexcavadora multifuncion	2 unidades	3.200.000	
	Manipulador telescópico	1 unidades	4.000.000	
	Barredora	1 unidades	1.600.000	
10.3	Equipos y Herramientas			
	Tanques exteriores para emulsión con aislamiento	2 unidades	1.600.000	
	Compresor de aire industrial	1 unidades	800.000	
	Torno mecánico	1 unidades	300.000	
	Máquina para prensar mangueras hidráulicas	1 unidades	300.000	
	Mesa elevadora para camiones	1 unidades	400.000	
	Casillas móviles equipadas para equipos de campaña (dormitorio, cocina, baño)	8 unidades	6.400.000	
	Dosificadora de hormigón	1 unidades	6.000.000	
	Bloquera industrial	1 unidades	150.000	
	Maquina para hacer baldosas	1 unidades	200.000	
	Maquina neumática para producción de caños	1 unidades	200.000	
	Moldes para premoldeados	1 global	2.000.000	
	Andamios	40 unidades	1.000.000	
	Baños químicos	10 unidades	1.600.000	
	Elementos señalización	800 unidades	9.600.000	Balizas y señales luminosas
	Herramientas menores	1 global	8.000.000	
10.4	Equipamiento Informático	1 global	4.000.000	Actualización y compra de equipos
10.5	Software informática	1 global	10.000.000	Contratación de software para oficina técnica
	TOTAL GENERAL (10):		271.750.000	
11	TALLER VIAL			
11.1	Mantenimiento Maquinaria	1 global	200.000.000	
11.2	Compra de repuestos	1 global	100.000.000	Compra de repuestos para maquinaria

11.3	Mantenimiento Preventivo	1 global	175.000.000	Lubricantes, aceite de transmisión e hidráulico, grasa, filtros, correas, mangueras
11.4	Elementos de desgaste	1 global	150.000.000	Cuchillas, cantoneras, uñas, dientes, escarificadores, neumaticos, cepillos
11.5	Gestion de Taller	1 global	3.500.000	Software para gestión de mantenimientos
11.6	Capacitaciones	1 global	15.000.000	
TOTAL GENERAL (11):		6	0	643.500.000
12 GESTIÓN AMBIENTAL				
12.1	Obras de Mantenimiento de Arroyos y Drenajes Urbanos	1 global	100.000.000	Limpieza de cauces y riberas de arroyos y canales de desagües pluviales. Eliminación de vertidos cloacales (en coordinación con OSE) Pasaje de vertedero a cielo abierto a relleno sanitario acorde a pautas ambientales vigentes –
12.2	Vertedero Salto	1 global	195.000.000	
12.3	Otros Vertederos	1 global	40.000.000	
TOTAL GENERAL (12):				335.000.000
TOTAL				12.527.376.189



Gobierno de **Salto**

PRESUPUESTO QUINQUENAL 2026-2030





Gobierno de **Salto**

PRESUPUESTO QUINQUENAL 2026-2030



GOBIERNO DE SALTO
PRESUPUESTO QUINQUENAL 2026-2030
PLAN DEPARTAMENTAL DE INVERSIONES
ANEXO 16 - CRONOGRAMA FINANCIERO DE AVANCE ESTIMADO
(en pesos Uruguayos a Setiembre de 2025)



RUBRO	DENOMINACION	AÑO 2026	AÑO 2027	AÑO 2028	AÑO 2029	AÑO 2030	TOTAL
1	CAMINERIA RURAL						
1.1	Vialidad Rural						
	Mantenimiento ordinario	180.000.000	180.000.000	180.000.000	180.000.000	180.000.000	900.000.000
	Mantenimiento extraordinario	96.000.000	96.000.000	96.000.000	96.000.000	96.000.000	480.000.000
	Señalización Vertical	10.000.000	10.000.000	10.000.000	10.000.000	10.000.000	50.000.000
	Ruta acceso al Espinillar	14.560.000	58.240.000	-	-	-	72.800.000
	Rutas de acceso a Colonia Lavalleja	-	-	77.000.000	-	-	77.000.000
	Mantenimiento de acceso a Belén	-	-	-	1.830.000	1.830.000	3.660.000
	Mantenimiento de acceso a Constitución	-	-	-	2.196.000	2.196.000	4.392.000
	Mantenimiento de acceso a Termas del Arapey	-	-	-	3.477.000	3.477.000	6.954.000
	Camino Masoller frontera con Rivera	26.600.000	11.400.000	-	-	-	38.000.000
	Mantenimiento de acceso a San Antonio	6.120.000	-	-	-	-	6.120.000
	Pavimentación caminos	-	-	50.000.000	50.000.000	100.000.000	200.000.000
	Mantenimiento Pavimentos	8.000.000	8.000.000	8.000.000	8.000.000	8.000.000	40.000.000
	Pavimentaciones en barrios o pueblos no municipalizados	-	-	-	30.000.000	30.000.000	60.000.000
1.2	Obras de Arte Mayor						
	Puente Paso Muñoz	-	75.000.000	-	-	-	75.000.000
	Reparaciones en pasos varios	32.000.000	32.000.000	32.000.000	32.000.000	32.000.000	160.000.000
1.3	Obras de Arte Menor						
	Badenes de hormigón	4.800.000	4.800.000	4.800.000	4.800.000	4.800.000	24.000.000
	Reparaciones alcantarillas existentes	8.000.000	8.000.000	8.000.000	8.000.000	8.000.000	40.000.000
	Alcantarillas de caños	3.840.000	3.840.000	3.840.000	3.840.000	3.840.000	19.200.000
	Alcantarillas de hormigón armado	6.000.000	6.000.000	6.000.000	6.000.000	6.000.000	30.000.000
	TOTAL GENERAL (1):	395.920.000	493.280.000	475.640.000	436.143.000	486.143.000	2.287.126.000
2	OBRAS VIALES EN LA CIUDAD DE SALTO						
2.1	Avenidas principales y accesos						
	Av. Apolón de Mirbeck	112.000.000	-	-	-	-	112.000.000
	Av. Pascual Harriague	60.000.000	140.000.000	-	-	-	200.000.000
	Av. Manuel Oribe	-	300.000.000	-	-	-	300.000.000
	Av. Gobernador De Viana + Av. Blandengues + Av. Wilson Ferreira Al	-	-	230.000.000	-	-	230.000.000
	Av. Jose E. Rodo	-	-	70.000.000	70.000.000	-	140.000.000
	Av. Concordia	-	-	-	78.000.000	182.000.000	260.000.000
	Av. Juan Harriague	-	-	-	9.600.000	22.400.000	32.000.000
	Costanera Sur	-	-	21.080.000	-	-	21.080.000
	Costanera Norte	-	-	12.400.000	-	-	12.400.000
	Av. Garibaldi	-	27.384.000	-	-	-	27.384.000
	Av. Manuel Patule	-	-	10.545.000	-	-	10.545.000
	Av. Benito Solari	-	-	-	21.090.000	-	21.090.000
	Av. Amorim	-	-	-	14.344.000	14.344.000	28.688.000
	Av. Reyles	4.140.000	-	-	-	-	4.140.000
	Av. Luis Battle Berres	13.800.000	-	-	-	-	13.800.000
	Otras Avenidas	100.000.000	-	-	-	100.000.000	200.000.000
2.2	Pavimentaciones con mezcla asfáltica	40.000.000	20.000.000	20.000.000	60.000.000	60.000.000	200.000.000
2.3	Pavimentaciones y recapados bituminosos	39.700.000	19.850.000	19.850.000	59.550.000	59.550.000	198.500.000
2.4	Ejecución de pavimentos bituminosos en calles de base granular	40.000.000	40.000.000	40.000.000	40.000.000	40.000.000	200.000.000
2.5	Pavimentación en hormigón armado						
	Bacheo con Hormigón Armado	34.500.000	34.500.000	34.500.000	34.500.000	34.500.000	172.500.000
	Calles de la ciudad	18.400.000	9.200.000	9.200.000	27.600.000	27.600.000	92.000.000
	Paradas de Omnibus	2.500.000	2.500.000	2.500.000	2.500.000	2.500.000	12.500.000
2.6	Apertura de calles de base granular	4.500.000	4.500.000	4.500.000	4.500.000	4.500.000	22.500.000
2.7	Mantenimiento en calles						
	Mantenimiento Pavimentos de Hormigón	14.400.000	14.400.000	14.400.000	14.400.000	14.400.000	72.000.000
	Mantenimiento Pavimentos de Carpeta Asfáltica	24.000.000	24.000.000	24.000.000	24.000.000	24.000.000	120.000.000
	Mantenimiento Pavimentos de Tratamiento Bituminoso	30.000.000	30.000.000	30.000.000	30.000.000	30.000.000	150.000.000
	Mantenimiento Pavimentos de Base Granular	45.000.000	45.000.000	45.000.000	45.000.000	45.000.000	225.000.000
	Mantenimiento de calles de adoquines	-	8.000.000	-	8.000.000	-	16.000.000
2.8	Obras de Arte						
	Puente Av. Solari	-	-	-	40.000.000	40.000.000	80.000.000
	Mantenimiento de puentes urbanos	32.000.000	32.000.000	32.000.000	32.000.000	32.000.000	160.000.000
	Alcantarillas en ciudad	16.000.000	16.000.000	16.000.000	16.000.000	16.000.000	80.000.000
	Alcantarillas en área metropolitana	16.000.000	16.000.000	16.000.000	16.000.000	16.000.000	80.000.000
2.9	Obras de Cordón Cuneta y Pluviales	48.000.000	24.000.000	24.000.000	72.000.000	72.000.000	240.000.000
2.10	Obras de Cordón Cuneta	12.000.000	6.000.000	6.000.000	18.000.000	18.000.000	60.000.000
2.11	Reparaciones varias	20.000.000	20.000.000	20.000.000	20.000.000	20.000.000	100.000.000
2.12	Compra de Material de Cantera para Obra Publica	4.500.000	4.500.000	4.500.000	4.500.000	4.500.000	22.500.000
2.13	Limpieza de cunetas en barrios	20.000.000	20.000.000	20.000.000	20.000.000	20.000.000	100.000.000
2.14	Mantenimiento Ciclovía a Termas Dayman	-	-	5.940.000	-	-	5.940.000
2.15	Mantenimiento Obras Hidráulicas	28.000.000	28.000.000	28.000.000	28.000.000	28.000.000	140.000.000
2.16	Seguridad vial	16.000.000	16.000.000	16.000.000	16.000.000	16.000.000	80.000.000
2.17	Apoyo en Emergencias	20.000.000	20.000.000	20.000.000	20.000.000	20.000.000	100.000.000
	TOTAL GENERAL (2):	815.440.000	921.834.000	796.415.000	845.584.000	963.294.000	4.342.567.000
3	MUNICIPIOS						
3.1	Municipio de Belén						
	Piscina	15.000.000	10.000.000	-	-	-	25.000.000

Compra de maquinaria	-	-	4.000.000	-	-	4.000.000
Paseo Costero	-	-	-	14.000.000	14.000.000	28.000.000
Suministros varios	960.000	960.000	960.000	960.000	960.000	4.800.000
3.2 Municipio de Villa Constitución						
Paseo Costero Etapa 2	32.000.000	-	-	-	-	32.000.000
Compra de maquinaria	-	4.000.000	-	-	-	4.000.000
Suministros varios	960.000	960.000	960.000	960.000	960.000	4.800.000
3.3 Municipio de San Antonio						
Compra de maquinaria	-	3.200.000	-	-	-	3.200.000
Pavimentación Acceso Barrio Albisu	-	-	2.000.000	-	-	2.000.000
Pavimentación Acceso Garibaldi	-	12.500.000	12.500.000	-	-	25.000.000
Senda peatonal barrio San Pedro	-	2.000.000	-	-	-	2.000.000
Suministros varios	960.000	960.000	960.000	960.000	960.000	4.800.000
3.4 Municipio de Valentín						
Compra de maquinaria	-	4.000.000	-	-	-	4.000.000
Pavimentación e iluminación	-	14.000.000	14.000.000	-	-	28.000.000
Suministros varios	960.000	960.000	960.000	960.000	960.000	4.800.000
3.5 Municipio de Colonia Lavalleja						
Compra de maquinaria	-	4.000.000	-	-	-	4.000.000
Pavimentación e iluminación	-	2.500.000	2.500.000	-	-	5.000.000
Salón pueblo Lluveras	-	-	-	-	8.000.000	8.000.000
Polideportivo	-	-	-	-	20.000.000	20.000.000
Suministros varios	960.000	960.000	960.000	960.000	960.000	4.800.000
3.6 Municipio de Mataojo						
Pavimentación pueblo Sarandí Arapey	4.000.000	-	-	-	-	4.000.000
Pavimentación de caminos	-	-	-	16.000.000	16.000.000	32.000.000
Suministros varios	960.000	960.000	960.000	960.000	960.000	4.800.000
TOTAL GENERAL (3):	56.760.000	61.960.000	40.760.000	35.760.000	63.760.000	259.000.000
4 OBRAS DE DESARROLLO TURÍSTICO						
4.1 Termas de Arapey						
Parque deportivo	6.300.000	-	-	-	-	6.300.000
Piscina cerrada	5.000.000	-	-	-	-	5.000.000
Vestuarios	1.500.000	-	-	-	-	1.500.000
Mantenimiento Moteles	1.000.000	1.000.000	1.000.000	1.000.000	1.000.000	5.000.000
Espacios públicos	2.000.000	2.000.000	2.000.000	2.000.000	2.000.000	10.000.000
Veredas y sendas peatonales	2.000.000	2.000.000	2.000.000	2.000.000	2.000.000	10.000.000
Pavimentaciones y recapados bituminosos	10.400.000	-	-	-	-	10.400.000
Pozo termal	-	-	-	20.000.000	20.000.000	40.000.000
4.2 Termas de Daymán						
Piscina de niños	2.500.000	2.500.000	-	-	-	5.000.000
Parque-plaza costanera río Dayman	-	-	-	15.000.000	15.000.000	30.000.000
Plaza Tierra de Campeones	-	11.000.000	11.000.000	-	-	22.000.000
Veredas y sendas peatonales	2.000.000	2.000.000	2.000.000	2.000.000	2.000.000	10.000.000
Espacios públicos	2.000.000	2.000.000	2.000.000	2.000.000	2.000.000	10.000.000
Pavimentaciones y recapados bituminosos	-	10.400.000	-	-	-	10.400.000
4.3 Ciudad de Salto						
Playas	4.000.000	4.000.000	4.000.000	4.000.000	4.000.000	20.000.000
Espacio Puerto	-	-	-	5.000.000	5.000.000	10.000.000
Espacios feriales	4.000.000	4.000.000	4.000.000	4.000.000	4.000.000	20.000.000
Parque del Lago	5.000.000	5.000.000	5.000.000	5.000.000	5.000.000	25.000.000
TOTAL GENERAL (4):	47.700.000	45.900.000	33.000.000	62.000.000	62.000.000	250.600.000
5 OBRAS DE INFRAESTRUCTURA URBANA: ARQUITECTURA Y ESPAC						
Reforma Registro Civil	1.200.000	-	-	-	-	1.200.000
Barrios Zona Este	60.000.000	60.000.000	100.000.000	100.000.000	80.000.000	400.000.000
Barrio Saladero	60.000.000	120.000.000	150.000.000	150.000.000	120.000.000	600.000.000
Las Cavas	-	48.000.000	72.000.000	-	-	120.000.000
Parques lineal sobre vías ferreas	-	-	-	75.600.000	113.400.000	189.000.000
Rambla y parque urbano; Arroyo Ceibal y desembocadura en Río Ur	-	-	-	60.000.000	60.000.000	120.000.000
Ciclovia Costanera Sur	7.000.000	-	-	-	-	7.000.000
Cantero central Av. Barbieri (parque lineal y ciclovia)	-	37.500.000	-	-	-	37.500.000
Costanera Norte	-	20.000.000	-	-	-	20.000.000
Ciclovia Av. Benito Solari	-	19.500.000	-	-	-	19.500.000
Estadio Bernasconi	-	-	55.000.000	55.000.000	-	110.000.000
Plaza Ayuí	31.000.000	-	-	-	-	31.000.000
Plaza Italia	-	-	20.000.000	-	-	20.000.000
Plaza 1 de Mayo	-	-	20.000.000	-	-	20.000.000
Plaza San Martín	21.000.000	-	-	-	-	21.000.000
Plaza de los Recuerdos e Inmigrantes (continuación proyecto Sauza)	-	-	35.000.000	35.000.000	-	70.000.000
Plaza Treinta y Tres	8.600.000	-	-	-	-	8.600.000
Plaza Flores	-	14.250.000	-	-	-	14.250.000
Parque Harriague	-	-	-	-	50.000.000	50.000.000
Plazoleta 19 de Abril y Zorrilla de San Martín	-	-	-	-	1.500.000	1.500.000
Plazas y Plazoletas varias	32.000.000	32.000.000	32.000.000	32.000.000	32.000.000	160.000.000
Veredas	20.000.000	20.000.000	20.000.000	20.000.000	20.000.000	100.000.000
Proyecto Integral Microcentro	-	32.000.000	32.000.000	-	-	64.000.000
Mantenimiento piscinas barriales	4.000.000	4.000.000	4.000.000	4.000.000	4.000.000	20.000.000
Mantenimiento edificios municipales	12.000.000	12.000.000	12.000.000	12.000.000	12.000.000	60.000.000
Reformas en edificios municipales	8.000.000	8.000.000	8.000.000	8.000.000	8.000.000	40.000.000
Biblioteca Municipal	13.000.000	-	-	-	-	13.000.000
Museo del Hombre y la Tecnología	-	25.000.000	-	-	-	25.000.000
Museo Quiroga	-	2.000.000	2.000.000	-	-	4.000.000
Museo Olarrega	1.000.000	-	-	-	-	1.000.000
Teatro Larrañaga	1.000.000	-	-	-	-	1.000.000
Proyecto Taller Único	-	-	50.000.000	50.000.000	-	100.000.000
Reforma Corralon	3.600.000	4.500.000	9.900.000	-	-	18.000.000
Reparaciones Gramon	6.000.000	-	-	-	-	6.000.000

Laboratorio Vial	3.000.000	-	-	-	-	3.000.000
Suministro de elementos de hormigón premoldeado	40.000.000	40.000.000	40.000.000	40.000.000	40.000.000	200.000.000
Mantenimiento Redes Abastecimiento Agua	4.000.000	4.000.000	4.000.000	4.000.000	4.000.000	20.000.000
Mantenimiento Redes Saneamiento	6.000.000	6.000.000	6.000.000	6.000.000	6.000.000	30.000.000
TOTAL GENERAL (5):	342.400.000	508.750.000	671.900.000	651.600.000	550.900.000	2.725.550.000
6 SEÑALIZACION Y EQUIPAMIENTO VIAL	-	-	-	-	-	-
6.1 Nomenclator Urbano y Suburbano	6.720.000	6.720.000	6.720.000	6.720.000	6.720.000	33.600.000
6.2 Señalización Vertical	-	-	-	-	-	-
Suministro y colocación señales reglamentarias grado ingeniería	4.000.000	2.000.000	4.000.000	4.000.000	6.000.000	20.000.000
Suministro y colocación señales reglamentarias informativas grado	3.000.000	1.500.000	3.000.000	3.000.000	4.500.000	15.000.000
6.3 Señalización Horizontal - Mantenimiento y Ampliación	-	-	-	-	-	-
Demarcación horizontal en frío	15.600.000	7.800.000	15.600.000	15.600.000	23.400.000	78.000.000
Demarcación horizontal en caliente	12.800.000	6.400.000	12.800.000	12.800.000	19.200.000	64.000.000
6.4 Canalizadores de Tránsito	-	-	-	-	-	-
Estudio Puntos Críticos de Seguridad Vial	2.000.000	-	-	-	-	2.000.000
Construcción de canalizadores	6.400.000	6.400.000	6.400.000	6.400.000	6.400.000	32.000.000
Reductores de velocidad	1.280.000	640.000	1.280.000	1.280.000	1.920.000	6.400.000
6.5 Equipamiento Urbano	960.000	480.000	960.000	960.000	1.440.000	4.800.000
6.6 Accesibilidad Universal	8.000.000	4.000.000	8.000.000	8.000.000	12.000.000	40.000.000
TOTAL GENERAL (6):	60.760.000	35.940.000	58.760.000	58.760.000	81.580.000	295.800.000
7 ALUMBRADO PUBLICO	-	-	-	-	-	-
7.1 Construcción de Nuevas Redes, Ampliaciones y Mejoras de Alumt	80.000.000	40.000.000	40.000.000	80.000.000	160.000.000	400.000.000
7.2 Iluminación fachadas patrimoniales	4.000.000	4.000.000	4.000.000	4.000.000	4.000.000	20.000.000
7.3 Recambio Luminaria	50.343.310	63.339.206	103.941.704	100.327.341	108.531.628	426.483.189
TOTAL GENERAL (7):	134.343.310	107.339.206	147.941.704	184.327.341	272.531.628	846.483.189
8 COOPERACION CON ENTES PÚBLICOS	-	-	-	-	-	-
Cooperación con Instituciones Educativas	2.000.000	2.000.000	2.000.000	2.000.000	2.000.000	10.000.000
Construcción y mejora de Redes de Saneamiento	20.000.000	10.000.000	20.000.000	20.000.000	30.000.000	100.000.000
Ampliación y Mejoras Redes de Agua Potable	12.000.000	6.000.000	12.000.000	12.000.000	18.000.000	60.000.000
Cooperación con otros entes públicos	4.000.000	4.000.000	4.000.000	4.000.000	4.000.000	20.000.000
Cooperación con otras instituciones	4.000.000	4.000.000	4.000.000	4.000.000	4.000.000	20.000.000
Cooperación en eventos	4.000.000	4.000.000	4.000.000	4.000.000	4.000.000	20.000.000
Cooperación a hogares	3.000.000	3.000.000	3.000.000	3.000.000	3.000.000	15.000.000
TOTAL GENERAL (8):	49.000.000	33.000.000	49.000.000	49.000.000	65.000.000	245.000.000
9 CEMENTERIOS	-	-	-	-	-	-
9.1 Cementerio Central	4.000.000	4.000.000	4.000.000	4.000.000	4.000.000	20.000.000
9.2 Cementerios B° Artigas y Corralito	1.000.000	1.000.000	1.000.000	1.000.000	1.000.000	5.000.000
TOTAL GENERAL (9):	5.000.000	5.000.000	5.000.000	5.000.000	5.000.000	25.000.000
10 ADQUISICIÓN DE VEHÍCULOS, MAQUINARIAS Y EQUIPOS	-	-	-	-	-	-
10.1 Camiones y vehículos	-	-	-	-	-	-
Camión simple eje 6 m ³	3.200.000	3.200.000	3.200.000	3.200.000	3.200.000	16.000.000
Camión doble eje 10 m ³	6.400.000	6.400.000	6.400.000	6.400.000	6.400.000	32.000.000
Camión regador agua	3.000.000	-	3.000.000	3.000.000	3.000.000	12.000.000
Camión regador asfalto	-	4.000.000	-	-	-	4.000.000
Camión des-obstructor saneamientos	-	3.200.000	-	-	-	3.200.000
Camión Mixer para hormigón	-	12.000.000	-	-	-	12.000.000
Remolque para equipos chicos	600.000	-	600.000	600.000	600.000	2.400.000
Semirremolque chata vial	-	4.000.000	-	-	-	4.000.000
Semirremolque cazamba	-	2.000.000	2.000.000	-	-	4.000.000
Tractor para semirremolque	-	4.000.000	4.000.000	-	-	8.000.000
Camión grúa	-	-	4.000.000	-	-	4.000.000
Taller móvil	-	-	2.000.000	-	-	2.000.000
Camión doble cabina utilitario	1.500.000	1.500.000	1.500.000	1.500.000	-	6.000.000
Camioneta doble cabina	1.200.000	1.200.000	1.200.000	1.200.000	-	4.800.000
10.2 Maquinaria	-	-	-	-	-	-
Motoniveladora	7.200.000	7.200.000	7.200.000	7.200.000	-	28.800.000
Compactador liso	3.000.000	3.000.000	3.000.000	3.000.000	-	12.000.000
Compactador sobre neumáticos	-	-	2.800.000	2.800.000	-	5.600.000
Retrocombinada	2.880.000	2.880.000	2.880.000	2.880.000	2.880.000	14.400.000
Pala cargadora	-	-	3.200.000	3.200.000	-	6.400.000
Excavadora	-	-	11.200.000	11.200.000	-	22.400.000
Mini cargador	-	3.200.000	-	-	-	3.200.000
Herramientas para minicargador	1.600.000	1.600.000	-	-	-	3.200.000
Mini retroexcavadora multifuncion	3.200.000	-	-	-	-	3.200.000
Manipulador telescópico	-	-	4.000.000	-	-	4.000.000
Barredora	-	1.600.000	-	-	-	1.600.000
10.3 Equipos y Herramientas	-	-	-	-	-	-
Tanques exteriores para emulsión con aislamiento	-	1.600.000	-	-	-	1.600.000
Compresor de aire industrial	800.000	-	-	-	-	800.000
Torno mecánico	300.000	-	-	-	-	300.000
Máquina para prensar mangueras hidráulicas	300.000	-	-	-	-	300.000
Mesa elevadora para camiones	400.000	-	-	-	-	400.000
Casillas móviles equipadas para equipos de campaña (dormitorio, c	3.200.000	-	3.200.000	-	-	6.400.000
Dosificadora de hormigón	6.000.000	-	-	-	-	6.000.000
Bloquera industrial	150.000	-	-	-	-	150.000
Maquina para hacer baldosas	-	200.000	-	-	-	200.000
Maquina neumática para producción de caños	-	200.000	-	-	-	200.000
Moldes para premoldeados	1.000.000	1.000.000	-	-	-	2.000.000
Andamios	200.000	200.000	200.000	200.000	200.000	1.000.000
Baños químicos	800.000	800.000	-	-	-	1.600.000
Elementos señalización	4.800.000	4.800.000	-	-	-	9.600.000
Herramientas menores	1.600.000	1.600.000	1.600.000	1.600.000	1.600.000	8.000.000
10.4 Equipamiento Informático	800.000	800.000	800.000	800.000	800.000	4.000.000
10.5 Software informática	2.000.000	2.000.000	2.000.000	2.000.000	2.000.000	10.000.000
TOTAL GENERAL (10):	56.130.000	74.180.000	69.980.000	50.780.000	20.680.000	271.750.000

11 TALLER VIAL	-	-	-	-	-	-
11.1 Mantenimiento Maquinaria	40.000.000	40.000.000	40.000.000	40.000.000	40.000.000	200.000.000
11.2 Compra de repuestos	20.000.000	20.000.000	20.000.000	20.000.000	20.000.000	100.000.000
11.3 Mantenimiento Preventivo	35.000.000	35.000.000	35.000.000	35.000.000	35.000.000	175.000.000
11.4 Elementos de desgaste	30.000.000	30.000.000	30.000.000	30.000.000	30.000.000	150.000.000
11.5 Gestion de Taller	700.000	700.000	700.000	700.000	700.000	3.500.000
11.6 Capacitaciones	3.000.000	3.000.000	3.000.000	3.000.000	3.000.000	15.000.000
TOTAL GENERAL (11):	128.700.000	128.700.000	128.700.000	128.700.000	128.700.000	643.500.000
12.3 GESTIÓN AMBIENTAL	-	-	-	-	-	-
12.1 Obras de Mantenimiento de Arroyos y Drenajes Urbanos	20.000.000	20.000.000	20.000.000	20.000.000	20.000.000	100.000.000
12.2 Vertedero Salto	-	-	97.500.000	97.500.000	-	195.000.000
12.3 Otros Vertederos	8.000.000	8.000.000	8.000.000	8.000.000	8.000.000	40.000.000
TOTAL GENERAL (12):	28.000.000	28.000.000	125.500.000	125.500.000	28.000.000	335.000.000
TOTAL	2.120.153.310	2.443.883.206	2.602.596.704	2.633.154.341	2.727.588.628	12.527.376.189



Gobierno de **Salto**

PRESUPUESTO QUINQUENAL 2026-2030





Unidad

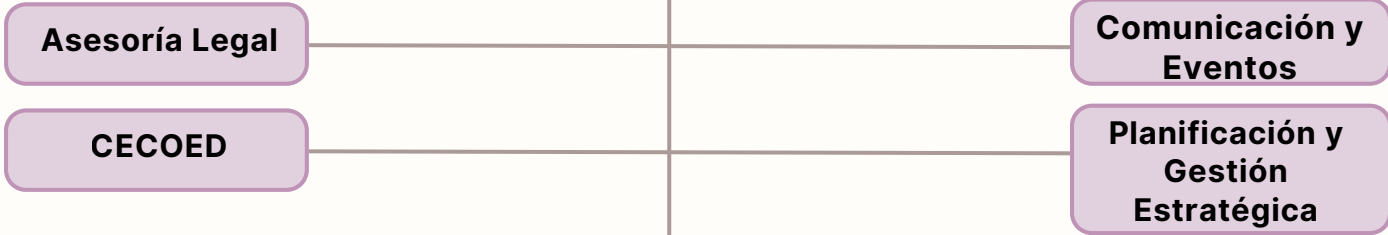

Secretaría General



Direcciones Generales

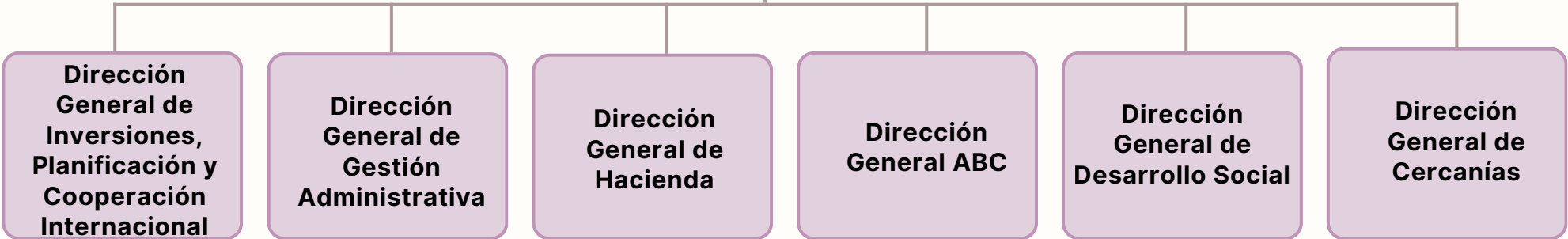



Secretaría General

Unidad



Área

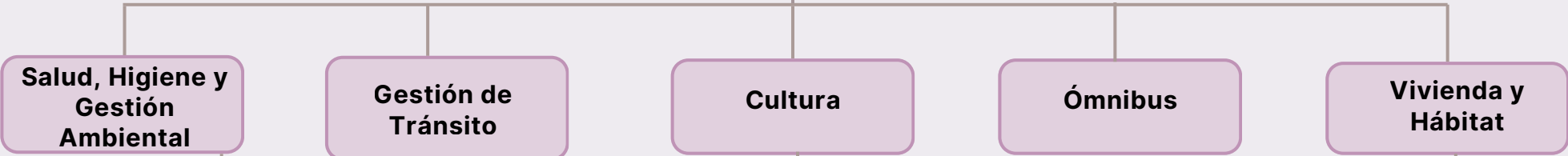

División

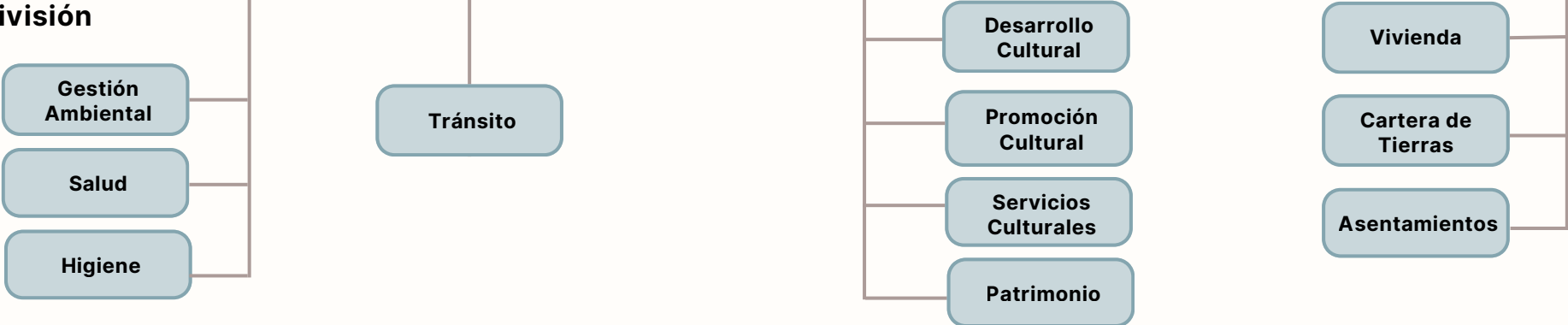

Dirección General de Inversiones, Planificación y Cooperación Internacional

Área

Gestión de Inversiones

Gestión del Turismo

Unidad

Proyectos Estratégicos

Planificación Territorial

Promoción y Agenda Salto

Termas Arapey

Termas Daymán

Sector

Alianzas y Cooperación

Evaluación y Seguimiento

Agencia de Inversión

Cooperación Internacional y RRPP

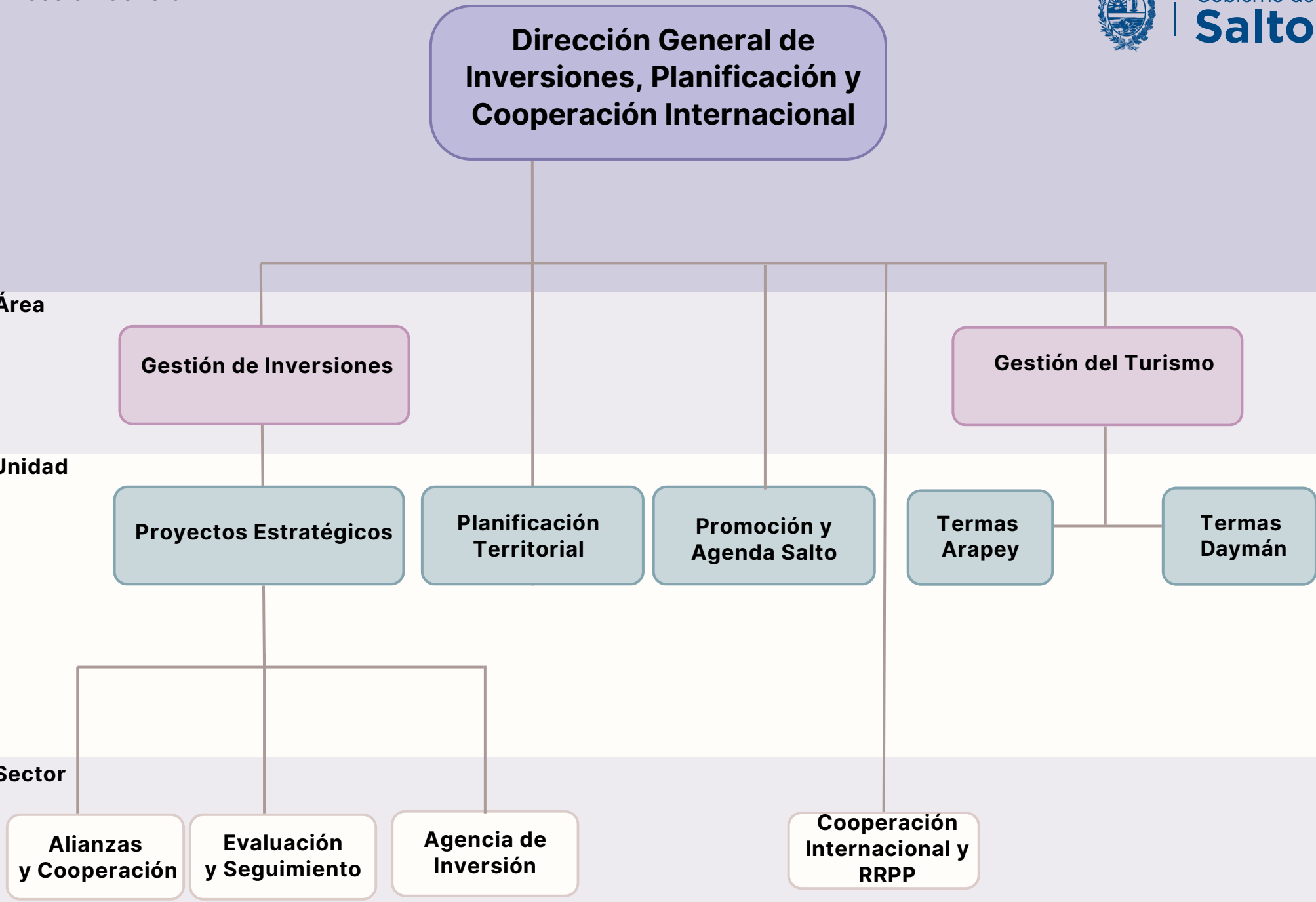

Dirección General de Gestión Administrativa

Área

Gestión Humana

Coordinación
Administrativa

Jurídica

Escribanía

Oficina

Seguridad y
Bienestar
laboral

Administración
del personal

Capacitación y
Entrenamiento

Registro Civil

Sector

Central
Telefónica

Notificaciones

Despacho

Mesa de
Entrada

Mesa de
Informe

Archivo

Dirección General de Hacienda

División

Gestión de la Recaudación

Gestión Financiera

Gestión de Sistemas

Gestión de Licitaciones y Compras

Oficina

Ingresos Territoriales

Ingresos Semovientes

Ingresos Vehiculares y otros

Registro del Contribuyente

Gestión de Cobranza

Oficina Montevideo

Contabilidad

Tesorería

Remuneraciones

Soporte Técnico

Desarrollo de Sistemas

Seguridad Informática

Gestión de Datos

Licitaciones

Compras

Suministros

Dirección General ABC

Dirección

Gestión de Obras

Gestión de Servicios Públicos

Área

Urbanismo

Alumbrado

Espacios Verdes

Ordenamiento Territorial

Gestión de Residuos

Sector

Obra Civil

Oficina Técnica

Vialidad

Contralor y Fiscalización de Obras

Necropolis

Servicio Mecánico

Herrería

Carpintería

Agrimensura

Edificaciones

Policía Territorial

Recolección y Barrido

Vertedero

Barométrica y Aguatero

Dirección General de Desarrollo Social

Unidad

Gestión de Programas Sociales

Área

Juventud

Deportes

Oficina

Aministracion de Hogares y Comedores

Servicio

Coordinación Juvenil

Gestión de Actividades

Género

Adulto Mayor

Infancia y Adolescencia

Accesibilidad e Inclusión

Hogar Estudiantil

Hogar de Ancianos

Comedor Municipal

Hogar Universitario

Guardavidas Zafrales

Deporte Comunitario

Cursos y Talleres

Piscinas Barriales

Dirección General de Cercanías

Área

Comisiones Vecinales

Territorio

Descentralización

Servicio

Presupuesto Participativo

Zona Sur

Zona Norte

Zona Este

Zona Oeste

Nexo con Municipios

Territorios no Municipalizados



Gobierno de **Salto**

PRESUPUESTO QUINQUENAL 2026-2030



GOBIERNO DE SALTO
PRESUPUESTO QUINQUENAL 2026-2030
Anexo 18- CARGOS PRESUPUESTADOS



Gobierno de
Salto

Renglon 5011000

PROGRAMA	ESCALAFON	GRADO	CANTIDAD
1.001	ADMINISTRATIVO Y ESPECIALIZADO	GRADO 05	11
1.001	ADMINISTRATIVO Y ESPECIALIZADO	GRADO 06	1
1.001	ADMINISTRATIVO Y ESPECIALIZADO	GRADO 08	1
1.001	ADMINISTRATIVO Y ESPECIALIZADO	GRADO 10	1
1.001	ADMINISTRATIVO Y ESPECIALIZADO	GRADO 11	1
1.001	OBRERO Y OFICIO	GRADO 03	1
1.001	OBRERO Y OFICIO	GRADO 07	1
1.001	OBRERO Y OFICIO	GRADO 08	2
1.001	TECNICO PROFESIONAL	GRADO 10	1
1.101	ADMINISTRATIVO Y ESPECIALIZADO	GRADO 05	39
1.101	ADMINISTRATIVO Y ESPECIALIZADO	GRADO 06	6
1.101	ADMINISTRATIVO Y ESPECIALIZADO	GRADO 07	18
1.101	ADMINISTRATIVO Y ESPECIALIZADO	GRADO 08	11
1.101	ADMINISTRATIVO Y ESPECIALIZADO	GRADO 09	3
1.101	ADMINISTRATIVO Y ESPECIALIZADO	GRADO 10	2
1.101	ADMINISTRATIVO Y ESPECIALIZADO	GRADO 11	3
1.101	OBRERO Y OFICIO	GRADO 03	1
1.101	OBRERO Y OFICIO	GRADO 06	1
1.101	OBRERO Y OFICIO	GRADO 04	1
1.101	OBRERO Y OFICIO	GRADO 05	6
1.101	OBRERO Y OFICIO	GRADO 06	3
1.101	OBRERO Y OFICIO	GRADO 07	2
1.101	OBRERO Y OFICIO	GRADO 08	1
1.101	OBRERO Y OFICIO	GRADO 09	1
1.101	OBRERO Y OFICIO	GRADO 03	10
1.101	OBRERO Y OFICIO	GRADO 04	1
1.101	OBRERO Y OFICIO	GRADO 05	2
1.101	OBRERO Y OFICIO	GRADO 06	2
1.101	OBRERO Y OFICIO	GRADO 07	3
1.101	OBRERO Y OFICIO	GRADO 08	1
1.101	OBRERO Y OFICIO	GRADO 09	2
1.101	OBRERO Y OFICIO ESPECIALIZADO	GRADO 05	16
1.101	OBRERO Y OFICIO ESPECIALIZADO	GRADO 06	4
1.101	OBRERO Y OFICIO ESPECIALIZADO	GRADO 07	3
1.101	OBRERO Y OFICIO ESPECIALIZADO	GRADO 08	2
1.101	OBRERO Y OFICIO ESPECIALIZADO	GRADO 11	1
1.101	SERVICIOS AUXILIARES	GRADO 03	5
1.101	SERVICIOS AUXILIARES	GRADO 05	6
1.101	SERVICIOS AUXILIARES	GRADO 06	1
1.101	SERVICIOS AUXILIARES	GRADO 07	2
1.101	SERVICIOS AUXILIARES	GRADO 09	3
1.101	TECNICO PRACTICO CHOFER COB.	GRADO 05	44
1.101	TECNICO PRACTICO CHOFER COB.	GRADO 06	2
1.101	TECNICO PRACTICO CHOFER COB.	GRADO 07	23
1.101	TECNICO PRACTICO CHOFER COB.	GRADO 08	4
1.101	TECNICO PRACTICO CHOFER COB.	GRADO 09	3
1.101	TECNICO PRACTICO GUARDAVIDA	GRADO 06	1
1.101	TECNICO PRACTICO INSPECTOR	GRADO 05	29
1.101	TECNICO PRACTICO INSPECTOR	GRADO 07	1
1.101	TECNICO PROFESIONAL	GRADO 10	8
1.101	TECNICO PROFESIONAL	GRADO 11	1
1.101	TECNICO PROFESIONAL	GRADO 13	1
1.301	ADMINISTRATIVO Y ESPECIALIZADO	GRADO 05	6
1.301	ADMINISTRATIVO Y ESPECIALIZADO	GRADO 06	8
1.301	ADMINISTRATIVO Y ESPECIALIZADO	GRADO 07	5
1.301	ADMINISTRATIVO Y ESPECIALIZADO	GRADO 08	2

1.301	ADMINISTRATIVO Y ESPECIALIZADO	GRADO 09	1
1.301	ADMINISTRATIVO Y ESPECIALIZADO	GRADO 10	1
1.301	ADMINISTRATIVO Y ESPECIALIZADO	GRADO 11	1
1.301	SERVICIOS AUXILIARES	GRADO 03	2
1.301	SERVICIOS AUXILIARES	GRADO 04	1
1.301	SERVICIOS AUXILIARES	GRADO 05	2
1.301	TECNICO PROFESIONAL	GRADO 11	3
1.301	TECNICO PROFESIONAL	GRADO 13	1
1.301	TECNICO PROFESIONAL	GRADO 14	1
1.401	ADMINISTRATIVO Y ESPECIALIZADO	GRADO 05	12
1.401	ADMINISTRATIVO Y ESPECIALIZADO	GRADO 06	6
1.401	ADMINISTRATIVO Y ESPECIALIZADO	GRADO 08	1
1.401	ADMINISTRATIVO Y ESPECIALIZADO	GRADO 09	3
1.401	ADMINISTRATIVO Y ESPECIALIZADO	GRADO 10	1
1.401	ADMINISTRATIVO Y ESPECIALIZADO	GRADO 11	1
1.401	OBRERO Y OFICIO	GRADO 03	1
1.401	OBRERO Y OFICIO	GRADO 05	1
1.401	OBRERO Y OFICIO	GRADO 06	1
1.401	OBRERO Y OFICIO	GRADO 07	1
1.401	OBRERO Y OFICIO	GRADO 08	1
1.401	OBRERO Y OFICIO	GRADO 03	6
1.401	OBRERO Y OFICIO	GRADO 04	3
1.401	OBRERO Y OFICIO	GRADO 05	1
1.401	OBRERO Y OFICIO	GRADO 06	5
1.401	OBRERO Y OFICIO	GRADO 07	5
1.401	OBRERO Y OFICIO	GRADO 08	10
1.401	OBRERO Y OFICIO	GRADO 09	2
1.401	OBRERO Y OFICIO	GRADO 11	1
1.401	OBRERO Y OFICIO ESPECIALIZADO	GRADO 05	1
1.401	SERVICIOS AUXILIARES	GRADO 03	5
1.401	SERVICIOS AUXILIARES	GRADO 05	3
1.401	SERVICIOS AUXILIARES	GRADO 06	2
1.401	SERVICIOS AUXILIARES	GRADO 07	3
1.401	TECNICO PRACTICO GUARDAVIDA	GRADO 05	13
1.401	TECNICO PRACTICO GUARDAVIDA	GRADO 06	4
1.401	TECNICO PRACTICO GUARDAVIDA	GRADO 07	1
1.401	TECNICO PRACTICO GUARDAVIDA	GRADO 08	1
1.401	TECNICO PRACTICO INSPECTOR	GRADO 05	1
1.401	TECNICO PROFESIONAL	GRADO 10	2
1.601	ADMINISTRATIVO Y ESPECIALIZADO	GRADO 05	26
1.601	ADMINISTRATIVO Y ESPECIALIZADO	GRADO 06	12
1.601	ADMINISTRATIVO Y ESPECIALIZADO	GRADO 07	18
1.601	ADMINISTRATIVO Y ESPECIALIZADO	GRADO 08	11
1.601	ADMINISTRATIVO Y ESPECIALIZADO	GRADO 09	9
1.601	ADMINISTRATIVO Y ESPECIALIZADO	GRADO 10	3
1.601	ADMINISTRATIVO Y ESPECIALIZADO	GRADO 11	5
1.601	ADMINISTRATIVO Y ESPECIALIZADO	GRADO 05	1
1.601	OBRERO Y OFICIO	GRADO 03	3
1.601	OBRERO Y OFICIO	GRADO 05	2
1.601	SERVICIOS AUXILIARES	GRADO 03	1
1.601	SERVICIOS AUXILIARES	GRADO 05	2
1.601	TECNICO PRACTICO CHOFER COB.	GRADO 05	1
1.601	TECNICO PROFESIONAL	GRADO 10	3
1.601	TECNICO PROFESIONAL	GRADO 11	2
1.601	TECNICO PROFESIONAL	GRADO 14	2
1.702	ADMINISTRATIVO Y ESPECIALIZADO	GRADO 05	21
1.702	ADMINISTRATIVO Y ESPECIALIZADO	GRADO 06	12
1.702	ADMINISTRATIVO Y ESPECIALIZADO	GRADO 07	4
1.702	ADMINISTRATIVO Y ESPECIALIZADO	GRADO 08	5
1.702	ADMINISTRATIVO Y ESPECIALIZADO	GRADO 09	2
1.702	ADMINISTRATIVO Y ESPECIALIZADO	GRADO 10	4
1.702	ADMINISTRATIVO Y ESPECIALIZADO	GRADO 11	3
1.702	OBRERO Y OFICIO	GRADO 06	2
1.702	OBRERO Y OFICIO	GRADO 07	1
1.702	OBRERO Y OFICIO	GRADO 05	2

1.702	OBRERO Y OFICIO	GRADO 06	3
1.702	OBRERO Y OFICIO	GRADO 07	1
1.702	OBRERO Y OFICIO	GRADO 08	2
1.702	OBRERO Y OFICIO	GRADO 09	2
1.702	OBRERO Y OFICIO	GRADO 11	1
1.702	OBRERO Y OFICIO	GRADO 03	152
1.702	OBRERO Y OFICIO	GRADO 04	24
1.702	OBRERO Y OFICIO	GRADO 05	55
1.702	OBRERO Y OFICIO	GRADO 06	44
1.702	OBRERO Y OFICIO	GRADO 07	23
1.702	OBRERO Y OFICIO	GRADO 08	43
1.702	OBRERO Y OFICIO	GRADO 09	8
1.702	OBRERO Y OFICIO	GRADO 10	11
1.702	OBRERO Y OFICIO	GRADO 11	7
1.702	OBRERO Y OFICIO ESPECIALIZADO	GRADO 05	47
1.702	OBRERO Y OFICIO ESPECIALIZADO	GRADO 06	9
1.702	OBRERO Y OFICIO ESPECIALIZADO	GRADO 07	18
1.702	OBRERO Y OFICIO ESPECIALIZADO	GRADO 08	1
1.702	OBRERO Y OFICIO ESPECIALIZADO	GRADO 09	12
1.702	OBRERO Y OFICIO ESPECIALIZADO	GRADO 10	1
1.702	OBRERO Y OFICIO ESPECIALIZADO	GRADO 11	1
1.702	SERVICIOS AUXILIARES	GRADO 03	1
1.702	SERVICIOS AUXILIARES	GRADO 05	2
1.702	SERVICIOS AUXILIARES	GRADO 06	1
1.702	SERVICIOS AUXILIARES	GRADO 07	1
1.702	SERVICIOS AUXILIARES	GRADO 08	1
1.702	TECNICO PRACTICO CHOFER COB.	GRADO 05	2
1.702	TECNICO PRACTICO CHOFER COB.	GRADO 06	1
1.702	TECNICO PRACTICO INSPECTOR	GRADO 08	1
1.702	TECNICO PROFESIONAL	GRADO 10	1
1.702	TECNICO PROFESIONAL	GRADO 11	2
1.702	TECNICO PROFESIONAL	GRADO 13	2
1.702	TECNICO PROFESIONAL	GRADO 14	2
2.101	ADMINISTRATIVO Y ESPECIALIZADO	GRADO 05	34
2.101	ADMINISTRATIVO Y ESPECIALIZADO	GRADO 06	5
2.101	ADMINISTRATIVO Y ESPECIALIZADO	GRADO 07	6
2.101	ADMINISTRATIVO Y ESPECIALIZADO	GRADO 08	6
2.101	ADMINISTRATIVO Y ESPECIALIZADO	GRADO 09	4
2.101	ADMINISTRATIVO Y ESPECIALIZADO	GRADO 10	1
2.101	ADMINISTRATIVO Y ESPECIALIZADO	GRADO 11	9
2.101	DOCENTE	GRADO 05	6
2.101	DOCENTE	GRADO 08	6
2.101	DOCENTE	GRADO 09	1
2.101	DOCENTE	GRADO 10	1
2.101	DOCENTE	GRADO 11	1
2.101	ADMINISTRATIVO Y ESPECIALIZADO	GRADO 05	2
2.101	ADMINISTRATIVO Y ESPECIALIZADO	GRADO 08	1
2.101	OBRERO Y OFICIO	GRADO 03	6
2.101	OBRERO Y OFICIO	GRADO 05	5
2.101	OBRERO Y OFICIO	GRADO 06	2
2.101	OBRERO Y OFICIO	GRADO 07	1
2.101	OBRERO Y OFICIO	GRADO 08	2
2.101	OBRERO Y OFICIO	GRADO 09	1
2.101	OBRERO Y OFICIO ESPECIALIZADO	GRADO 07	2
2.101	SERVICIOS AUXILIARES	GRADO 03	7
2.101	SERVICIOS AUXILIARES	GRADO 04	1
2.101	SERVICIOS AUXILIARES	GRADO 05	3
2.101	SERVICIOS AUXILIARES	GRADO 06	1
2.101	SERVICIOS AUXILIARES	GRADO 07	2
2.101	SERVICIOS AUXILIARES	GRADO 08	3
2.101	TECNICO PRACTICO GUARDAVIDA	GRADO 05	1
2.101	TECNICO PRACTICO GUARDAVIDA	GRADO 08	1
2.101	TECNICO PROFESIONAL	GRADO 10	6
2.101	TECNICO PROFESIONAL	GRADO 11	3
2.101	TECNICO PROFESIONAL	GRADO 12	1

3.101	ADMINISTRATIVO Y ESPECIALIZADO	GRADO 05	11
3.101	ADMINISTRATIVO Y ESPECIALIZADO	GRADO 06	4
3.101	ADMINISTRATIVO Y ESPECIALIZADO	GRADO 07	2
3.101	ADMINISTRATIVO Y ESPECIALIZADO	GRADO 08	1
3.101	ADMINISTRATIVO Y ESPECIALIZADO	GRADO 09	2
3.101	ADMINISTRATIVO Y ESPECIALIZADO	GRADO 10	3
3.101	ADMINISTRATIVO Y ESPECIALIZADO	GRADO 11	1
3.101	ADMINISTRATIVO Y ESPECIALIZADO	GRADO 05	1
3.101	ADMINISTRATIVO Y ESPECIALIZADO	GRADO 07	1
3.101	OBRERO Y OFICIO	GRADO 03	27
3.101	OBRERO Y OFICIO	GRADO 04	9
3.101	OBRERO Y OFICIO	GRADO 05	7
3.101	OBRERO Y OFICIO	GRADO 06	17
3.101	OBRERO Y OFICIO	GRADO 07	6
3.101	OBRERO Y OFICIO	GRADO 08	10
3.101	OBRERO Y OFICIO	GRADO 10	1
3.101	OBRERO Y OFICIO	GRADO 11	2
3.101	OBRERO Y OFICIO ESPECIALIZADO	GRADO 05	6
3.101	OBRERO Y OFICIO ESPECIALIZADO	GRADO 06	2
3.101	OBRERO Y OFICIO ESPECIALIZADO	GRADO 07	2
3.101	SERVICIOS AUXILIARES	GRADO 03	5
3.101	SERVICIOS AUXILIARES	GRADO 05	3
3.101	SERVICIOS AUXILIARES	GRADO 06	2
3.101	SERVICIOS AUXILIARES	GRADO 07	2
3.101	TECNICO PROFESIONAL	GRADO 11	1

Exp. 2026- 517.
Presupuesto Departamental 2026-2030

Salto, 28 de abril de 2026.-

CÚMPLASE.

Publíquese en el Diario Oficial; en diarios locales y en la página web de la intendencia; remítase Oficio con copias del Decreto 7732/2026 al Poder Ejecutivo y al Tribunal de Cuentas y acuse de recibo a la Junta Departamental de Salto.

Archívese el expediente físico en Despacho de Coordinación Administrativa; continuándose las demás actuaciones únicamente por expediente electrónico. Cumplido, tome nota Dirección de Hacienda y remítase a conocimiento de todas las reparticiones vía mail. Cumplido, archívese sin perjuicio.

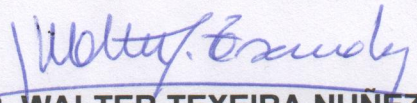
CR. WALTER TEXEIRA NÚÑEZ.
SECRETARIO GENERAL.

DR. CARLOS ALBISU EMED.
INTENDENTE.

CC